Walt Disney

EDIÇÃO EXTRA

EDITORA ABRIL
172
Cz$ 7,00

ATENÇÃO, PERNAS-DE-PAU, ZAGUEIROS DE FAZENDA E FRANGUEIROS! EM CAMPO...

VILA XURUPITA F.C.

(via aérea): Cz$ 8,50 - COD. 0078
Manaus, Santarém, Boa Vista, Altamira, Macapá, Rio Branco

INÉDITO

Desta vez quem faz a história é você.

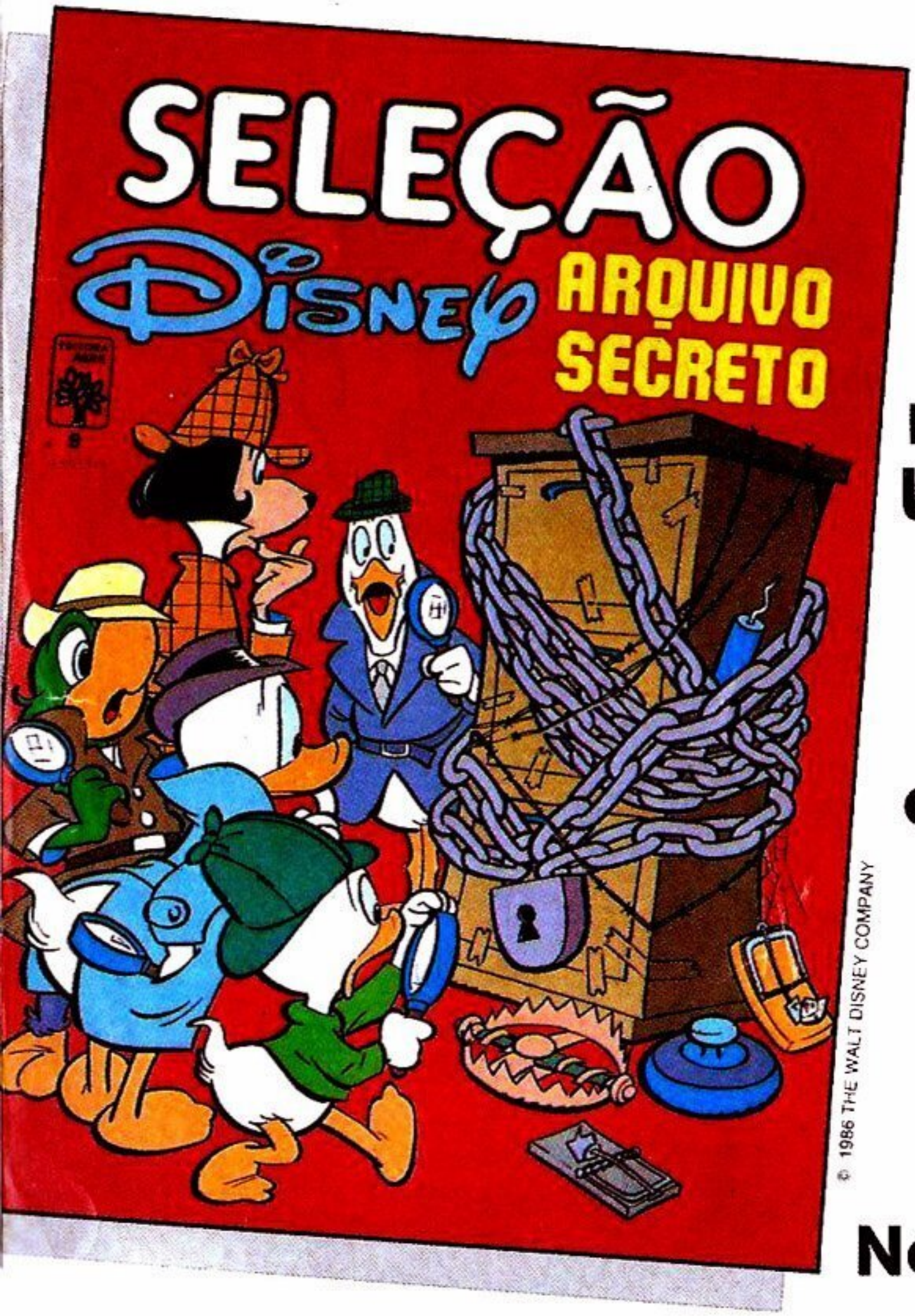

Vibre com esta louca novidade! Uma única história com 6 finais diferentes. Escolha o seu.

EDITORA ABRIL

Nas bancas!

WALT DISNEY

ZÉ CARIOCA

O OLHEIRO

ÀS VÉSPERAS DO CAMPEONATO DE CLUBES DE BAIRRO, O VILA XURUPITA F.C. ESTÁ ESCALADO PARA O JOGO DE ABERTURA! E A TORCIDA ESTÁ NA MAIOR EXPECTATIVA...

VILA XU

ESTÁ NO PAPO! ESQUINDÔ, ESQUINDÔ...

CHUT!

Ⓑ 860142-EE 172/1

...E NOSSO PRIMEIRO JOGO É CONTRA O SUGAOSSO PELADA CLUBE! ELES SÃO ESTREANTES NO CAMPEONATO!

XURUPITA F.C.

ISSO É QUE É MAU... NINGUÉM SABE COMO ELES JOGAM!

O ZÉ DISSE QUE VINHA TRAZENDO UMA IDÉIA! DEVE ESTAR CHEGANDO...

PEGA!

UM TORCEDOR DO SUGAOSSO!

TASCA!

PAREM... (PUF! PUF!) NÃO É NADA DISSO! SOCORRO!

© 1987 THE WALT DISNEY COMPANY

BLAM!
(PUF! PUF!) SALVO... POR UM TRIZ!
ZÉ?!
O QUE ESTÁ FAZENDO COM O UNIFORME DO SUGAOSSO? VIROU A CASACA, É?
O QUÊ?
JÁ SEI! ALGUM SUGAOSSO EMPRESTOU DINHEIRO PRA VOCÊ! *BAH!*
FOI POR ISSO QUE O NOSSO TIME TERMINOU EM PENÚLTIMO LUGAR, NO ANO PASSADO!
QUE NADA! O ÔNIBUS DO NOSSO ADVERSÁRIO DA FINAL QUEBROU NO CAMINHO... SENÃO A GENTE TINHA FICADO EM ÚLTIMO MESMO!
GRRR!
POIS ESTE ANO NÃO VAMOS PEGAR A LANTERNA! VAMOS USAR AS ***MODERNAS TÁTICAS*** DOS GRANDES TIMES!
CÊ NÃO ACHA QUE A GENTE DEVIA SE ENXERGAR PRIMEIRO?
BOTEI ESTE UNIFORME PRA ASSISTIR AO TREINO SECRETO DO SUGAOSSO, PESSOAL! CONHECENDO O JOGO DELES, VAI SER FÁCIL VENCER...
SEI NÃO...
VOCÊS VÃO VER! NINGUÉM SEGURA ZÉ CARIOCA, O OLHEIRO!

LOGO...

SUGAOSSO! SUGAOSSO! VIVA NÓIS! VIVAAAA! É CAMPEÃO!

O DISFARCE FUNCIONOU! TORCENDO JÁ NA ENTRADA DO TREINO, ELES VÃO PENSAR QUE EU SOU SUGAOSSO DESDE CRIANCINHA!

ANIMADINHO VOCÊ, HEIN? DEVE SER NOVO POR AQUI!

QUE NADA, ESTOU SEMPRE NA ÁREA! *SUGAOSSO!*

ME AMARRO NESSE TIME! QUANDO VOU CHEGANDO PERTO DA ENTRADA DO TREINO, JÁ NÃO CONSIGO ME SEGURAR!

ENTENDO...

MAS É A PRIMEIRA VEZ QUE EU VEJO ALGUÉM TORCENDO NA FILA PRO BANHEIRO!

GLUP!

HOMENS

QUE FORA! É O QUE DÁ NÃO CONHECER O ESTÁDIO! MAS JÁ VI QUE O MELHOR É NÃO DAR NA PINTA!

VOU ENTRAR NA MORAL! NINGUÉM VAI DESCONFIAR AGORA...

NINGUÉM, É?

FUNC! FUNC!

GRRRR!

EH, EH! 4-3-3, DEPOIS VIRA 3-5-2... ESSA VAI SER MOLE!

BOM MESMO SERIA SABER A ESCALAÇÃO NORMAL DO TIME... HUM...

OI, VOVÓ! A SENHORA VEM SEMPRE AQUI?

MAS É CLARO!

ENTÃO, A SENHORA PODIA ME DIZER...

PERAÍ! O ZENILDO ERROU O PASSE!

SEU MIOLO-MOLE! COMO FOI PERDER ESSA BOLA?

(GLUP!) DESCULPE!

JÁ DISSE PRA VOCÊ PRESTAR MAIS ATENÇÃO!

AIIII! DESCULPA, DONA TÉCNICA! BUÁÁÁ!

CARAMBA! ELA É A TÉCNICA? ENTÃO ESSE JOGO VAI SER MOLE PRA GENTE!

COMECEM A JOGAR DIREITO! SENÃO...

(GLUP!) PODE... PODE DEIXAR!

NOSSA... ESTOU SENTINDO UM CALOR, DE REPENTE!

BUFF!

IAAAU!

NHAC!

OLHA LÁ! A NOSSA MASCOTE FAREJOU UM OLHEIRO!

AHÁ! SABIA QUE VALIA A PENA ALIMENTÁ-LO COM CARNE CRUA ENROLADA NA CAMISA DOS ADVERSÁRIOS!

PARADINHO AÍ, CACHORRÃO! VOCÊ ESTÁ EXPULSO DE CAMPO!

O QUE É CONDICIONAMENTO... EH, EH!

CAIM! CAIM!

(GLUP!) TEM GENTE, DIGO... **CÃO** SEM ESPÍRITO ESPORTIVO!

HÃ?! CAÍ NA LAVANDERIA DO CLUBE!

ME EMPRESTA ISTO AQUI UM SEGUNDO!

EI! AÍ ESTÃO OS UNIFORMES DO TIME!

DESCULPE! MAS TEM UM CARA AQUI QUE PRECISA ESFRIAR A CABEÇA!

PLOCH!

E QUEM SABE ELE NÃO VAI APRECIAR TAMBÉM ESTE ***DETERGENTE CONCENTRADO?***

AU! AU! (GLUB!)

E AGORA, UMA SECAGEM ***ULTRA-RÁPIDA!***

NÃO FAÇA ISSO! VAI ESTRAGAR OS UNIFORMES!

OH, NÃO!

TCHAUZINHO! FOI UM PRAZER!

E NO DIA SEGUINTE...

OI, ZÉ! CHEGUEI UM POUCO ATRASADA! COMO ESTÁ O JOGO?

GOOOLLL!

ESTAMOS GANHANDO, ROSINHA... **DE LAVADA!**

UAU! QUER DIZER QUE A HISTÓRIA DO OLHEIRO DEU CERTO?

NEM TANTO... MAS VEJA!

VOLTE PRA LÁ E JOGUE! GRRR!

MAS, VOVÓ... NÃO CONSIGO NEM ANDAR COM ESTE UNIFORME APERTADO! UI!

FOI A **LAVADA** QUE EU DEI NOS UNIFORMES DELES QUE NOS GARANTIU! ENCOLHEU TUDO!

fim

WALT DISNEY

ZÉ CARIOCA em MADEEEIRA!

O VILA XURUPITA FUTEBOL CLUBE RECEBE UMA VISITA...

A ROSINHA VEIO PEDIR UM FAVOR PRO NOSSO CLUBE!

EM PRIMEIRO LUGAR, EU GOSTARIA DE CONVIDÁ-LOS PRA NOSSA FESTA JUNINA!

OBA!

LEGAL!

ACEITAMOS!

E QUERIA CONVIDÁ TAMBÉM, PRA AJUDAR NA PREPARAÇÃO DA FESTA!

NÃO!

NUNCA!

TRABALHO, NÃO!

DEVO DIZER QUE, SE VOCÊS TIRAREM O CORPO FORA, VÃO TER QUE TIRAR O ESTÔMAGO, TAMBÉM!

A GENTE AJUDA, CLARO!

PODE CONTAR CONOSCO!

ADORAMOS TRABALHO!

A TAREFA É MUITO SIMPLES! BASTA ARRUMAREM MADEIRA PRA FOGUEIRA!
FALOU!
ISSO É FÁCIL!
O ZÉ EXPLICA MELHOR PRA VOCÊS! O RESTO PODE DEIXAR QUE NÓS, DA ASSOCIAÇÃO AMIGOS DO BAIRRO, DAREMOS UM JEITO!
TÁ LEGAL!
QUE JÓIA, HEIN, ZÉ? É SÓ ARRUMAR UM POUCO DE MADEIRA E A GENTE PODE COMER PÉ-DE-MOLEQUE, PIPOCA...
CALMA!
ELES VÃO FAZER UMA FOGUEIRA COM CINCO METROS DE ALTURA...
HÃ?!
GLUP!
...PRA FICAR QUEIMANDO A NOITE INTEIRA!
HAJA MADEIRA!
ESSA NÃO!
GLUP!
EU PREFIRO FICAR SEM COMER!
EU TAMBÉM! ATÉ LOGO!
ESPEREM!
EU JÁ PENSEI NUMA MANEIRA BEM FÁCIL DE ARRUMAR A MADEIRA!
COMO?
CATANDO POR AÍ?
A GENTE IA LEVAR UM ANO!

É SÓ ORGANIZAR UM JOGO E COBRAR PEDAÇOS DE PAU COMO INGRESSO!

PUXA! É MESMO!

BOA IDÉIA!

TOPAM?

CLARO!

VAMOS UNIR O FÚTIL AO DESAGRADÁVEL!

JÁ FALOU BOBAGEM, PEDRÃO!

ENTÃO, VAMOS COMEÇAR!

E ASSIM...

LEGAL, VAI TER JOGO!

MAS QUE INGRESSO ESTRANHO!

GRANDE JOGO
VILA XURUPITA
×
MORRO DO PIOLHO
ENTRADA
Cz$ TRÊS PEDAÇOS DE PAU

PRA QUE SERÁ QUE ELES QUEREM TANTA MADEIRA?

VAI VER QUE ESTÃO CRIANDO CUPIM!

ENGRAÇADO! ESTA MADEIRA PARECE A DA MINHA CERCA!

ENGRAÇADO! ESSE CARA PARECE O DONO DAQUELA CERCA ONDE EU PEGUEI A MADEIRA!

PODE ENTRAR!

ESTÁ DANDO TUDO CERTO, ZÉ!

DAQUI A POUCO VAMOS TER MADEIRA SUFICIENTE!

VOU AVISAR A ROSINHA QUE ESTÁ TUDO BEM!

ROSINHA, JÁ ARRUMAMOS A MADEIRA!

NOSSA, JÁ?!

PODE MANDAR BUSCAR DAQUI A DUAS HORAS!

AGORA TENHO QUE IR PRO JOGO!

JOGO?

ZÉ, SÓ FALTAVA VOCÊ PRA COMEÇAR O JOGO!

JÁ CHEGUEI, CALMA!

PODE COMEÇAR, JUIZ!

PRIIIIIII!

VILA XURUPITA! VILA XURUPITA!

PUXA, A TORCIDA COMPARECEU EM PESO!

GOL!

GOL DO MORRO DO PIOLHO!

(GLUP!) JÁ?

VILA XURUPITA! VAMOS REAGIR!

NÃO SE PREOCUPEM...

GOL!

GOL DO MORRO DO PIOLHO!

(GLUP!) OUTRO?

VAMOS! REAJAM!

CALMA, TORCIDA! ESTÁ APENAS DOIS A ZERO!

GOL!

TRÊS!

TRÊS...

SEUS GROSSOS!

VOCÊS SÃO A VERGONHA DA VILA XURUPITA!

NÃO SEI PRA QUE TRAZER MADEIRA! AÍ TÁ CHEIO DE PERNA-DE-PAU!

GOL!

QUATRO!

ASSIM JÁ É DEMAIS!

VAMOS DAR UMA LIÇÃO NESSES CARAS!

AQUI TEM UM MONTE DE PAU, PESSOAL!

É ISSO AÍ!

PEGA! PEGA!

FORA, SEUS GROSSOS!

PÉ NA TÁBUA, PESSOAL!

TÁBUA NO PÉ, PESSOAL!

PAU NELES!

AINDA BEM QUE TROUXEMOS MADEIRA!

SAI DA FRENTE!

TUM! TUM! AI! CALMA! UI! SOC! TUNC! POU! POF! AI!

PRONTO!

ACHO QUE ELES APRENDERAM A LIÇÃO!

É!

VUP!

AI, NUNCA APANHEI TANTO!

DEVÍAMOS TER PEDIDO ISOPOR EM VEZ DE PAU!

A CULPA É DO ZÉ!

UIII!

É! A CULPA É DELE!

CALMA, VAMOS VER O LADO BOM!

LADO BOM? E DE QUE LADO ESTÁ?

PELO MENOS, TEMOS MADEIRA PRA FESTA!

ESTÁ TODA ESPALHADA!

GLUP!

ZÉ, VIEMOS BUSCAR!

ROSINHA!

AÍ ESTÁ O CAMINHÃO! CADÊ A MADEIRA?

BEM...

...SOBROU ESSE MONTINHO! O RESTO, É SÓ JUNTAR!

E PRA JUNTAR VAI LEVAR UNS DOIS DIAS!

DOIS DIAS?! MAS A FESTA JÁ VAI COMEÇAR!

CALMA, ROSINHA! NÓS VAMOS DAR UM JEITO!

NÃO VAMOS, PESSOAL?

VAAAMOS!

QUE JEITO?

MEU BARRACO!

fim

INSTITUTO UNIVERSAL BRASILEIRO

A maior e mais perfeita organização de ensino á distância, do país!

Faça você também o que já fizeram UM MILHÃO E NOVECENTAS MIL PESSOAS!

O Instituto Universal Brasileiro atinge com rapidez e eficiência todos os principais pontos do território brasileiro, ministrando, através de professores altamente especializados, um ensino minucioso e objetivo, de resultados práticos e imediatos.

Escolha o curso, matricule-se e receba as lições. O material necessário você recebe **gratuitamente.**

O IUB coloca você no fantástico e rendoso mundo da Eletrônica!
Inscreva-se hoje mesmo no curso de **Radiotécnico, Transistores e Televisão (Preto e Branco e em cores).**
GRATIS MATERIAL COMPLETO

I.U.B.
1940 - 1987
47 anos de experiência dedicados ao ensino!

MECÂNICA DE MOTO	DESENHO ARTÍSTICO E PUBLICITÁRIO	AUXILIAR DE ESCRITÓRIO
ELETRICIDADE	MESTRE DE OBRAS (EDIFICAÇÕES)	FOTOGRAFIA
TORNEIRO MECÂNICO	AGROPECUÁRIA	CINEMA SUPER 8
MECÂNICA DE AUTOMÓVEIS	REFRIGERAÇÃO E AR CONDICIONADO	SUPLETIVO DE 1.º GRAU
MECÂNICA GERAL	AUXILIAR EM ADMINISTRAÇÃO DE EMPRESAS	SUPLETIVO DE 2.º GRAU
ELETRICIDADE DE AUTOMÓVEIS	AUXILIAR DE ENFERMAGEM	INGLÊS
DESENHO DE MECÂNICA	CONTABILIDADE PRÁTICA	BORDADO, TRICÔ E CROCHÊ
DESENHO ARQUITETÔNICO	SECRETARIADO MODERNO	CORTE E COSTURA
		BELEZA DA MULHER

Matriz: Av. Rio Branco, 781
Cx. Postal 5058 - São Paulo - CEP 01000
Filial Rio de Janeiro: R. Riachuelo, 159
(Próx. aos Arcos da Lapa)

Preencha e envie hoje mesmo este cupom.

ED-172

IUB - INSTITUTO UNIVERSAL BRASILEIRO
Avenida Rio Branco, 781 Cx. Postal 5058 - São Paulo - CEP 01000

Senhor Diretor: Peço enviar-me GRÁTIS o folheto completo sobre o curso de _____ à distância.
(INDICAR O CURSO DESEJADO)

Nome _____
Rua _____ N.º _____
CEP _____ Bairro _____ Cx.Postal _____
Cidade _____ Estado _____

SE MEU CAMINHÃO ANDASSE...

VILA TROMBA D'ÁGUA? VOCÊ CONHECE?

NUNCA OUVI FALAR!

ONDE É ISSO?

FICA A DUZENTOS QUILÔMETROS DAQUI!

DUZENTOS QUILÔMETROS?

É...

VOCÊ ESTÁ LOUCO?

VOCÊ ACHA QUE A GENTE VAI VIAJAR DUZENTOS QUILÔMETROS PRA UM JOGO?

BEM... MAS ELES PROMETERAM UMA **FEIJOADA!**

QUANDO A GENTE PARTE?

EU SABIA QUE VOCÊS TOPARIAM!

ZUP!

CLARO! NÓS ESTAMOS MESMO PRECISANDO DE UM JOGO!

E DE UMA FEIJOADA!

ENTÃO VAMOS ATÉ A CASA DO SEU JOÃO! EU ALUGUEI O CAMINHÃO DELE PRA VIAGEM!

QUE LEGAL! NUNCA VIAJEI DE CAMINHÃO!

O CAMINHÃO É BOM?

VOCÊ JÁ VAI VER!

EI-LO!

ALUGA-SE
VENDE-SE
RIFA-SE
DÁ-SE

É PROIBIDO JOGAR LIXO NESTE LOCAL

ENTÃO? QUE TAL O CAMINHÃO?

NÃO TENHO PALAVRAS...

AÍ VEM O RESTO DO TIME!

BEM... VAMOS DEIXAR DE PAPO-FURADO E IR EMBORA LOGO!

ENTÃO? O QUE ESTÃO ESPERANDO?

CORAGEM!

CORAGEM? ORA... O CURVA DO VENTO NÃO É TÃO BOM, ASSIM!

NÃO FOI ISSO QUE EU QUIS DIZER!

EU, COMO PRESIDENTE DO CLUBE, ORDENO QUE TODO MUNDO ENTRE NO CAMINHÃO!

VAMOS?

SE VOCÊ FOR, EU VOU!

EU DISSE TODO MUNDO NO CAMINHÃO!

VOCÊ JÁ NOTOU COMO O ZÉ FICA VALENTE, QUANDO TEM FEIJOADA NA JOGADA?

ESTÁ TODO MUNDO AÍ?

SIM! PODE PARTIR!

SERÁ QUE ISTO ANDA?

OLHEM A PLACA QUE EU ACHEI AQUI!

LOTAÇÃO: 5 EM PÉ 5 SENTADOS 30 EMPURRANDO

AGORA EU LIGO A CHAVE E...

CLEC! CLEC!

COMO É? SAI OU NÃO SAI?

É! VAI SAIR OU NÃO?

VRUM! VRUM! VRUM!

SAIA TODO MUNDO DAÍ! ACHO QUE VOCÊS VÃO TER QUE DAR UM EMPURRÃOZINHO!

EU SABIA!

AGORA... FORÇA, TODO MUNDO!

SE NÃO FOSSE PELA FEIJOADA...

ESTÁ PEGANDO! ESTÁ PEGANDO!

VRR! VRR!

PEGOU! SOBE TODO MUNDO!

OBA!

VRUUMM!

VUP!

TUP! TUP!

CLIC! CLIC!

MORREU! DESCE TODO MUNDO!

GRRR!

ESTÁ PEGANDO! ESTÁ PEGANDO!
VRR! VRR!
PUF!
PEGOU! SOBE TODO MUNDO!
OBA!
VRUM!
VUP!
MORREU! DESCE TODO MUNDO!
GRRR!
AGORA QUEM VAI *PEGAR* SOMOS NÓS!
CALMA! CALMA!
CAAALMA! O CAMINHÃO DEVE ESTAR COM ALGUM DEFEITO!
ENTÃO, *VOCÊ* VAI ARRUMAR!
CRAC!
POF!
TUMP!
PIF!
TAP!
AH! O DEFEITO ESTÁ NO MOTOR!
O QUE É QUE TEM O MOTOR?
NÃO TEM MOTOR!
COMO É QUE VOCÊ ALUGA UM CAMINHÃO SEM MOTOR?
ESPEREM! EU VOU NO SEU JOÃO BUSCAR O MOTOR!
PIF!
PAF!
TAP!

AQUI ESTÁ ELE!

POR QUE O SEU JOÃO TIROU O MOTOR?

COMO ELE ESTAVA PRECISANDO DE UMA LATA DE LIXO, USOU O MOTOR!

SOBE TODO MUNDO QUE AGORA VAI!

É! OU *VAI* OU A GENTE *TE RACHA!*

ESTÁ INDO! ESTÁ INDO!

AINDA BEM!

VRUMM!

VOCÊ NÃO ACHA QUE ESTÁ MUITO DEVAGAR, ZÉ? QUE TAL PISAR NO ACELERADOR?

BOA IDÉIA! PEGUE O ACELERADOR AÍ NA CARROCERIA!

ERA SÓ O QUE FALTAVA!

PUXA! QUEM DIRIA QUE O ACELERADOR IA FUNCIONAR TÃO BEM?

FEIJOADA... LÁ VAMOS NÓS!

À NOITE...

CURVA DO VENTO F.C.

CHEGAMOS!

NÃO ACREDITO!

BOA NOITE! ONDE ESTÁ A FEIJO:.. QUER DIZER, O TIME DE VOCÊS?

QUE FOME!

AH! ERAM VOCÊS QUE IAM JOGAR?

ÍAMOS, NÃO! VAMOS!

ORA! O JOGO ESTAVA MARCADO PRAS TRÊS DA TARDE!

PUXA! É MESMO! BEM... E A FEIJOADA?

COMO VOCÊS NÃO APARECIAM, A GENTE COMEU TUDO!

GRR! GRR!

CALMA... CALMA...

AI! NÃO!

TUM! SOC! POF! PAF!

AGORA EU NÃO VOU DEIXAR VOCÊS VOLTAREM NO CAMINHÃO!

ÓTIMO! A GENTE ESPERA POR VOCÊ LÁ NA VILA XURUPITA!

fim

FUTURO GARANTIDO.

SEJA TAMBÉM UM VENCEDOR.

ROSANA REIS - DONA DE CASA.
Estudando nas horas de folga, fiz o Curso de Caligrafia. Já consegui clientes. Estou ganhando um bom dinheiro e ajudando nas despesas de casa.

MAURO BORGES - OPERÁRIO.
Sem sair de casa, e estudando nos fins de semana, fiz o Curso de Chaveiro e consegui uma última renda extra, só trabalhando uma ou duas horas por dia

ANTONIO DE FREITAS - EX-FEIRANTE.
O meu futuro eu já garanti. Com o Curso Prático de Eletrônica, Rádio e Televisão, finalmente pude montar minha oficina e já estou ganhando 10 vezes mais por mês, sem horários, patrão e mais nada

APRENDA A GANHAR DINHEIRO, MUITO DINHEIRO SEM SAIR DE CASA.

Garanta seu futuro estudando na mais experiente e tradicional escola por correspondência do Brasil.

O Monitor é pioneiro no ensino por correspondência no Brasil. Conhecido por sua seriedade, capacidade e experiência, desenvolveu ao longo dos anos técnicas de ensino, oferecendo um método exclusivo e formador de grandes profissionais, que atende às necessidades do estudante brasileiro. Este método chama-se "APRENDA FAZENDO". Prática e Teoria sempre juntas, proporcionando ao aluno um aprendizado integrado e de grande eficiência.

Temos vários cursos para você escolher.

- **Eletrônica, Rádio e Televisão**
- **Chaveiro**
- **Caligrafia**
- **Desenho Artístico e Publicitário**
- **Montagem e Manutenção de Aparelhos Eletrônicos**
- **Desenho Arquitetônico**
- **Eletricista Instalador**
- **Instrumentação Eletrônica**
- **Desenho Mecânico**
- **Eletricista Enrolador**
- **Programação de Computadores**

Todos os cursos são acompanhados por farto material inteiramente grátis.

***GRATIS**, no Curso de Eletrônica, Rádio e Televisão*

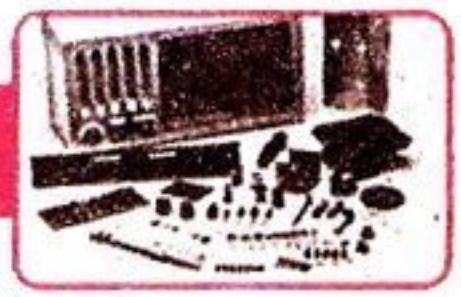

***GRATIS**, no Curso de Chaveiro*

***GRATIS**, no Curso de Caligrafia*

Peça catálogos informativos grátis. COMPARE: O melhor ensinamento, os materiais mais adequados e mensalidades ao seu alcance. Envie seu cupom ou escreva hoje mesmo. Caixa Postal 30.277 CEP 01051 - São Paulo. Se preferir, venha nos visitar. Rua dos Timbiras, 263, das 8:00 às 18:00 hs. Aos sábados, das 8:00 às 13:00 hs. Telefone: 220-7422.

INSTITUTO RADIOTÉCNICO
MONITOR

Rua dos Timbiras, 263 • Caixa Postal 30.277
Tel.: (011) 220-7422 • CEP 01051
São Paulo - SP

Sr. Diretor, gostaria de receber, **gratuitamente e sem nenhum compromisso**, o catálogo ilustrado do

Curso _____
(Indique o curso de sua preferência)

Nome: _____

End.: _____

CEP.: _____ Cidade _____ Est. _____

EEAD - 172
M2

Walt Disney

ZÉ CARIOCA

ZÉ PELÉ

BEM... JÁ É ALGUMA COISA! ANTES EU ERA ***TÃO RESERVA*** QUE FICAVA EM CASA!

XII! TUDO ISSO É RESERVA?

OLÁ, COLEGA!

HOJE É UM JOGO TÃO DURO QUE O TÉCNICO CHAMOU ATÉ QUEM NUNCA PEGOU NA BOLA!

POIS É! FAZ UM ANO QUE SOU RESERVA DO CLUBE E...

CONSOLE-SE COMIGO... SOU RESERVA DESDE QUANDO TINHA DEZOITO ANOS E NUNCA FUI ESCALADO!

ATENÇÃO! ENTRA EM CAMPO O ***TASCALENHA*** DA ZONA NORTE!

(GLUP!) COMEÇO A ME ALEGRAR POR ESTAR NA RESERVA!

COMEÇA O JOGO..

TASCALENHA!

TASCALENHA!

XURUPITA!

PRIIII!

EPA! DESCULPE!

PRII!

TUM!

QUE ENTRE O PRIMEIRO RESERVA!

GLUP!

ZUM!

JÁ VI POR QUE CHAMARAM TANTA GENTE, HOJE...

POUCO DEPOIS...

PRIIII

EU SÓ CAÍ EM CIMA DELE... FOI SEM QUERER, SEU JUIZ!

SEGUNDO RESERVA, JÁ PARA A ARENA... DIGO, PARA O GRAMADO!

TÉCNICO

ENTRA O TERCEIRO RESERVA E...

A TURMA DELI NO PÉ! O PRÓXIMO SOU *EU!* E O JOGO AINDA ESTÁ NO COMEÇO!

TORÇA POR MIM, ZÉ!

(GLUP!) AGORA TENHO QUE TORCER... É POR MIM!

TL

TL

ZÉ CARIOCA! É A SUA VEZ... *INFELIZMENTE!*

INFELIZMENTE. DIGO, EU... AGH! QUE CHUTEIRA APERTADA!

XII! O ZÉ VAI ENTRAR! NEM QUERO VER...

O TASCALENHA JÁ DELI TUDO E NÃO MARCOU! NÃO VAMOS DAR MOLEZA!

VAI QUE É SUA, ZÉ!

QUÊ?

O QUE ELI FAÇO AGORA?

9

8

11

MAL CONSIGO CORRER POR CAUSA DA CHUTEIRA! O NEGÓCIO É CHUTAR PRA LONGE!

VAP! VUP!

DROGA! CHUTEI TORTO... MAS, PELO MENOS, ESTOU INTEIRO!

EPA! QUE BOLA MALUCA É ESSA?

GOOOLLL!

POF!

GOL! GOL DE QUEM? GOL DE QUEM? GOL!

GOL DO ZÉ CARIOCA!

MEU?

TÉCNICO

PARABÉNS, ZÉ! FAÇA AQUILO DE NOVO!

AQUILO... *O QUÊ?*

ATENÇÃO! MARCAÇÃO NO PAPAGAIO!

PODE DEIXAR! POR MIM ELE NÃO PASSA MAIS!

TÉCNICO

BOLA EM JOGO...

VAMOS PARA O EMPATE!

PODE DEIXAR!

NINGUÉM ME SEGURA!

EPA! PRA CIMA DE MIM?

POF!

IALI! FALTA! FALTA!

É MELHOR EU ME ABAIXAR E...UI!

NÃO FOI NADA! SÓ UM ENCONTRÃO!

FOI, SIM!

VAMOS PARAR COM ESSA DISCUSSÃO E SAIR DE CIMA DE MIM?

BOLA AO AR! BOLA AO AR!

BUU!

AGHH!

?

É SUA, ZÉ!

EPA! DE NOVO?

UF!

UF! POF!

XIII! ELE VAI DAR OUTRO DAQUELES CHUTES!

QUEM... EU?

NÃO CHUTE! NÃO FAÇA ISSO! TENHA DÓ!

TÁ LEGAL! NÃO PRECISA FICAR NERVOSO!

GOOLL! GOOLL!

GOL!

MAS NEM TOQUEI NA BOLA!

ZÉ, VOCÊ É O TERROR DOS GOLEIROS!

É O NOVO PELÉ!

TIRE ESSA CAMISA *DE RESERVA!*

TRAGAM UMA CAMISA *10* PRA ELE!

BUM! BUM! BUM!

E ASSIM...

QUE MORAL! SÓ QUE AGORA PRECISO TER CUIDADO COM A MINHA SAÚDE!

ESTOU VENDO E NÃO ESTOU ACREDITANDO!

ZÉ PELÉ!

ZÉ PELÉ!

DÊEM TUDO O QUE TÊM! FAÇAM CINCO GOLS NO VILA XURUPITA!

PODE DEIXAR! E DO PAPAGAIO CUIDO *EU!*

TÉCNICO

NO SEGUNDO TEMPO...

EU DEVERIA TER TROCADO DE CHUTEIRA NO INTERVALO... CONTINUO PISANDO TORTO E MEUS PÉS ESTÃO COMEÇANDO A INCHAR!

FAÇA MAIS UM!

AÍ, ZÉ PELÉ!

EPA! PISEI EM FALSO!
OLÉ!
QUE DRIBLE!
ZUM!
NÃO CONSIGO DAR UM PASSO CERTO! TORÇO O PÉ!
OLÉ!
O ZÉ ESTÁ DRIBLANDO O TIME INTEIRO!
É O MAIOR!
OLÉ!
OLÉÉ!
CARAMBA! NÃO É QUE ESTÁ DANDO CERTO?
POF!
SÓ PODE SER POR CAUSA DA CHUTEIRA APERTADA.... ENTÃO, SE EU CHUTAR DE QUALQUER JEITO...
NÃO! NÃO!
AI! É DURO DAR UM CHUTE DOLORIDO... E AINDA TER QUE SORRIR PARA AS FOTOS!
TUM!
DROGA! O GOLEIRO CATOLI!
MAS CAIU DENTRO DO GOL COM BOLA E TUDO!
GOOLL!

TERMINA O JOGO!

OBA! VENCEMOS!

PRII!

E GRAÇAS A VOCÊ, ZÉ CARIOCA!

BUU!

É O MAIOR!

VIVA O ZÉ!

É O MAIOR!

LINDOOO!

XURUPITA

ZÉ-ZÉ

CONTINUE ASSIM, ZÉ, QUE VOCÊ ACABA NA SELEÇÃO!

O PAPAI AQUI SEMPRE FOI O MAIOR! MEU ÚNICO DEFEITO É A MODÉSTIA!

TÉCNICO

NO DIA SEGUINTE...

ROSINHA, VOCÊ JÁ LEU O JORNAL DO BAIRRO?

PUXA, ZÉ! VOCÊ ESTÁ NA PRIMEIRA PÁGINA!

AGORA QUE VOCÊ É NAMORADA DO CARA MAIS FAMOSO DA VILA XURUPITA, ESTÁ CONVIDADA A IR TOMAR UM SORVETE COMIGO!

OBRIGADA, ZÉ, MAS AGORA ESTOU MUITO OCUPADA...

VILA XURUPITA

?

POR QUE SERÁ QUE ELA NÃO ACEITOU, NESTOR?

NADA NÃO, ZÉ... DEPOIS QUE OS SEUS PÉS DESINCHAREM E VOCÊ CONSEGUIR TIRAR AS CHUTEIRAS, GARANTO QUE ELA ACEITA!

fim

CUIDADOS COM O VERÃO

ALIMENTAÇÃO ADEQUADA

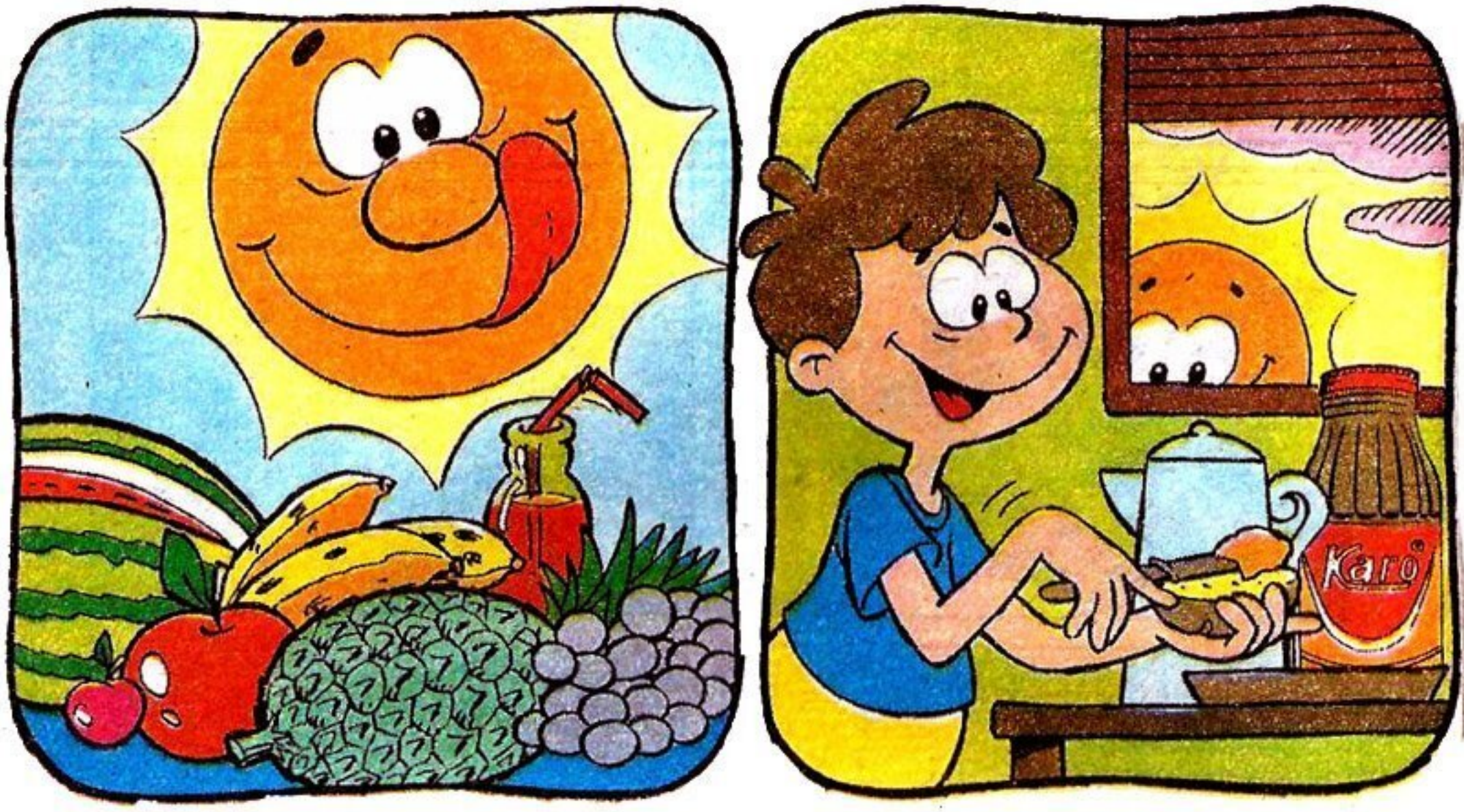

Comece pelo café da manhã. Durante esta estação, o dia é longo e nada melhor que preparar-se para enfrentá-lo logo ao acordar: leite, pão, ovos, queijo... E que tal algo que dê sabor e energia como uma banana com uma cobertura saborosa? Vai ficar um barato!

Nas refeições, prefira pratos leves porém substanciosos, que vão repor a energia que se gasta a mais durante o verão. Uma salada de legumes crus ou cozidos, incrementada com maionese, vai deixar sua comida com um sabor todo especial, concorda?

No calor, nada de alimentos pesados. Ao contrário, prefira pratos leves, de fácil digestão, que vão ajudá-lo a ter mais disposição. Entretanto, é importante ter uma dieta equilibrada, com boa distribuição e dosagem de vitaminas e proteínas indispensáveis ao nosso organismo.

Ah, que gostoso! O verão chegou! É, mas apesar das delícias que esta estação traz, é preciso muita atenção com a alimentação. Qualquer vacilada e pronto: lá vem uma desidratação. E são as crianças que mais sofrem as conseqüências do calor. Vamos cuidar direitinho da nossa alimentação. A gente só tem a ganhar!

Mas, atenção! As frutas, verduras e legumes devem ser bem lavadinhos, assim como todos os alimentos. Dessa forma, ficarão livres das impurezas que tanto mal nos fazem.

A água deve ser filtrada ou fervida. E tome também muito líquido para repor a água perdida através da transpiração. Dê preferência aos sucos naturais e prepare-os só na hora de tomar.

E aí, moçada? Deu pra entender? Então, nada de extravagâncias. Vamos transar nossa alimentação de uma forma bem gostosa e saudável. Só assim, a gente vai poder curtir o verão numa boa. Falou?

APOIO
HELLMANN'S® Karo®

PROMOÇÃO
EDITORA ABRIL
PUBLICAÇÕES INFANTO-JUVENIS

WALT DISNEY

ZÉ CARIOCA

A MASCOTE

BB00133-RZC1543/5-EE172/5

O MEU ALMANAQUE ESTÁ DEMAIS!

NÃO PERCA!

© 1986 THE WALT DISNEY COMPANY

Nas bancas

EDITORA ABRIL

ALMANAQUE DO Pato Donald

Walt Disney

WALT DISNEY
ZÉ CARIOCA e O CONFRONTO

VAMOS LOGO COM ISSO! O TIME DO V.F.C.* ESTÁ ESPERANDO A GENTE!

CALA A BOCA, ZÉ! FOI **VOCÊ** QUE PERDEU A CHAVE DO CLUBE!

UGH! UGH!

*VIOLÊNCIA FUTEBOL CLUBE

B 820292-RZC1637/1-EE!72/6

VOCÊ ESTÁ SEMPRE CONTRA MIM, HEIN, NESTOR?

VAMOS, PESSOAL! QUEM É O PRÓXIMO?

UI!

JÁ PULOU TODO MUNDO?

SÓ FALTA O ZÉ!

EU ESTOU AQUI!

COMO VOCÊ ENTROU?

PELA PORTA, UÊ!

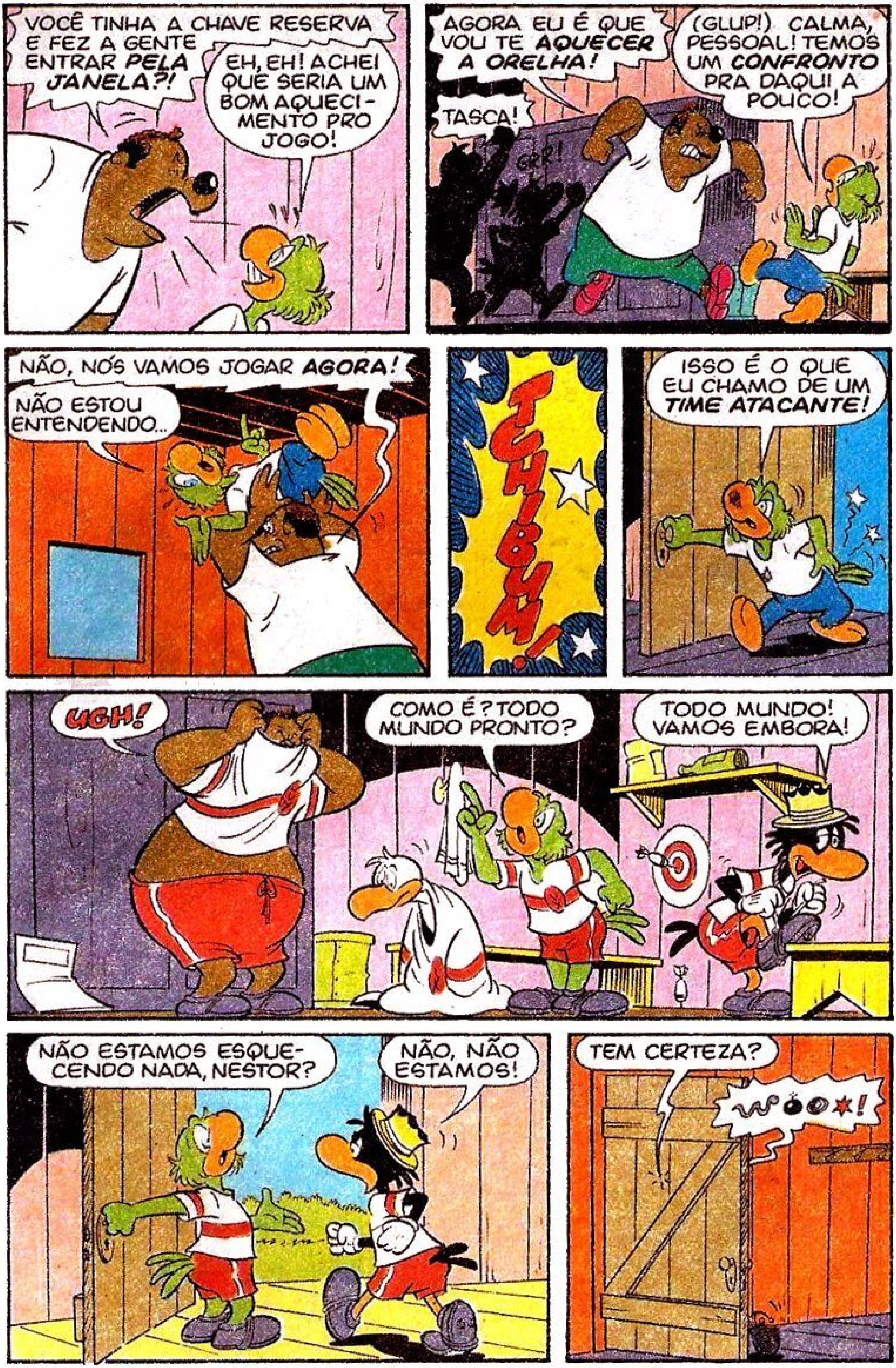
VOCÊ TINHA A CHAVE RESERVA E FEZ A GENTE ENTRAR *PELA JANELA?!*
EH, EH! ACHEI QUE SERIA UM BOM AQUECI- MENTO PRO JOGO!
AGORA EU É QUE VOU TE *AQUECER A ORELHA!*
TASCA!
GRR!
(GLUP!) CALMA, PESSOAL! TEMOS UM *CONFRONTO* PRA DAQUI A POUCO!
NÃO, NÓS VAMOS JOGAR *AGORA!*
NÃO ESTOU ENTENDENDO...
TCHIBUM!
ISSO É O QUE EU CHAMO DE UM *TIME ATACANTE!*
UGH!
COMO É? TODO MUNDO PRONTO?
TODO MUNDO! VAMOS EMBORA!
NÃO ESTAMOS ESQUE- CENDO NADA, NESTOR?
NÃO, NÃO ESTAMOS!
TEM CERTEZA?

BLAM!

DROGA! ESQUECER LOGO A BOLA...

MICKEY

UÉ?! ONDE SERÁ QUE ELA FOI PARAR?

ANDA LOGO, NESTOR!

NÃO DÁ PRA JOGAR COM A BOLA DO V.F.C.?

E VOCÊ ACHA QUE, SE ELES TIVESSEM BOLA, IAM CHAMAR A GENTE?

PESSOAL, A BOLA SUMIU!

XII! É MESMO! EU VENDI A BOLA NO ANIVERSÁRIO DA ROSINHA...

NÃO É POSSÍVEL! NÃO POSSO ACREDITAR NISSO...

É ISSO AÍ! VAMOS AVERIGUAR ESSA HISTÓRIA DIREITINHO!

GLUP!

POF!

ENQUANTO ISSO...

AQUELES PANACAS ESTÃO ATRASADOS...

SE A GENTE TIVESSE BOLA... BAH!

GRRR! SE ELES NÃO APARECEREM... EU MATO, EU QUEBRO, ***EU ESTRANGULO!***

ZZZZ

É ISSO QUE DÁ QUERER AJUDAR...

...A GENTE! EH, EH!

ENTRETANTO...

TEMOS QUE ARRUMAR UMA BOLA RÁPIDO! É HORA DE JUNTARMOS OS ESFORÇOS DE **VOCÊS** PRA COMPRAR UMA NOVA!

É!

SÓ!

HUM...

PRECISAMOS DESCOLAR UMA GRANA, PESSOAL!

CADA UM VENDE O QUE PUDER, E DAQUI A MEIA HORA A GENTE SE ENCONTRA!

E LOGO...

OLHA O BILHETE DA LOTERIAAA! METADE DO PREÇOOO!

UM AQUI PRA MIM!

EI! EU QUERO UM!

EI! ESSE BILHETE NÃO VALE MAIS!

EU NÃO DISSE QUE VALIA!

APRENDI ESSA COM O ZÉ!

DOIS MIL POR UMA CASA?! QUE PECHINCHA!

VENDE-SE Cr$ 2.000,00

EU COMPRO! E NÃO ADIANTA DESISTIR!

BAH! DOIS MIL POR *UMA PLACA*...

EH, EH! ESSA EU APRENDI COM O ZÉ!

URSINHO DE ESTIMAÇÃO!

OLHA O RELÓGIO DE PULSO COM PÊNDULOOO!

LIQUIDAÇÃO DE ROUPAS! ESTÃO ACABANDO!

MUITAS VENDAS DEPOIS...

TODO MUNDO AQUI?

ESTÁ FALTANDO O ZÉ!

VOU VER COMO ELE ESTÁ SE SAINDO!

ZÉ?!

ZZZ... HÃ?

O QUE MAIS VOCÊ ESTÁ VENDENDO, ALÉM DE **SAÚDE?**

BEM, EU...

...ESTAVA VENDENDO ESTA REDE!

COM O ZÉ, A GENTE ESTÁ **SEMPRE** APRENDENDO!

MAIS TARDE...

CREDO! QUE BOLA MAIS HORRÍVEL!

O NOSSO DINHEIRO SÓ DEU PRA COMPRAR ESTA, NESTOR!

VAMOS LOGO! O V.F.C. ESTÁ ESPERANDO A GENTE!

VOCÊ JÁ FALOU ISSO!

É!

EPA!

ACHO QUE NÃO ESTÃO MAIS ESPERANDO A GENTE!

TUM!

TUM!

OLHA LÁ! O TIMECO APARECEU!

AGORA NÃO PRECISA MAIS! JÁ ARRUMAMOS UMA BOLA!

VOCÊS NÃO PODEM FAZER ISSO COM A GENTE SÓ POR-QUE CHEGAMOS ATRASADOS!

TUM!

PODEMOS, SIM!

E O CAPITÃO DO TIME AINDA VAI LEVAR UMA SURRA PELO ATRASO!

ANTES TARDE DO QUE NUNCA, NÃO É, CAPITÃO NESTOR?

HUM... EU CONHEÇO ESTA BOLA...

SIM, É *ISSO!* ESTA BOLA É A DO *NOSSO TIME!*

DO SEU TIME, *VÍRGULA!*

XIII!

EU COMPREI DESSE... UÉ, CADÊ ELE?

HUM... TEM BICO DE *PAPA-GAIO* NESTA HISTÓRIA!

FORÇA AÍ, PESSOAL! QUANDO TERMINAR O JOGO, O V.F.C. VEM AJUDAR A GENTE...

GLUP!

fim

Lá vem chumbo grosso!

Pela primeira vez um almanaque exclusivo do caipirão mais invocado que existe! Vai voar chumbo pra todo lado e você vai estourar de rir!

EDITORA ABRIL

WALT DISNEY

ZÉ CARIOCA

TITULAR RESERVA

ZÉ, O ÚLTIMO JOGO FOI HÁ TRÊS ANOS! OS JOGADORES AGORA SÃO OUTROS!

QUE SEJAM! E SE EMPATOU DA ÚLTIMA VEZ, FOI POR PURO AZAR NOSSO!

NOSSO, NÃO! **SEU!** VOCÊ FEZ TRÊS GOLS CONTRA E ERROU SEIS PÊNALTIS!

FOI PURO AZAR, REPITO! EU JOGUEI CONTUNDIDO!

MAS HOJE EU NÃO VOU JOGAR NA DEFESA! VOU SER PONTA-DIREITA!

MAS NA OUTRA VEZ VOCÊ FOI CENTROAVANTE E, MESMO ASSIM, FEZ TRÊS GOLS CONTRA!

É QUE NOSSO GOLEIRO ERA MUITO FRANGUEIRO!

EI! O GOLEIRO ERA EU!

VAMOS SAIR, PESSOAL! FALTAM QUINZE MINUTOS PRO JOGO COMEÇAR!

SERÁ QUE VEIO A TELEVISÃO?

ZÉ, PELA ESCALAÇÃO DOS BAMBAS, QUEM VAI MARCAR VOCÊ VAI SER O PÉ-DE-PILÃO!

PÉ-DE-PILÃO?!

MAS O PÉ-DE-PILÃO É O MAIOR QUEBRA-PERNA DA PARÓQUIA! ENTÃO EU VOU JOGAR NA MEIA-DIREITA!

AÍ O MARCADOR VAI SER O JOÃO GROSSO!

NOOOSSA! O JOÃO GROSSO É MAIS CAVALO QUE O PÉ-DE-PILÃO!

ME BOTA DE CENTRO-AVANTE!

ENTÃO VOCÊ VAI SER MARCADO PE-LO CHICO TRIPA!

PIOROU! QUEM VAI MARCAR O PONTA-ESQUERDA?

O JAMELÃO DA COVA!

TÔ DEVENDO DEZ CRUZADOS PRO JAMELÃO DESDE 1976! PREFIRO JOGAR NA DE-FESA!

DÁ UMA OLHADA NO ATAQUE DELES!

LULA EMPURRA, PÉ-DE-GATO, QUEBRA-QUEBRA, JACA DA FACA E SETEMBRINO VELÓRIO! (GLUP!) O ATAQUE TEM GENTE PIOR!

ENTÃO EU VOU JOGAR NO GOL!

ZÉ, TÁ PENSANDO QUE A BOLA É SUA? EU SOU O GOLEIRO!

COM O PEDRÃO DE ZAGUEI-RO, NÃO TENHO MEDO DE NADA!

MAS EM QUE POSIÇÃO VOU JOGAR?

FICA NA RESERVA!

RESERVA?! MAS VOCÊ NÃO FALOU QUE O OLHEIRO DA SELEÇÃO VAI ESTAR NO JOGO?

BEM, A SELEÇÃO BRASILEIRA TAMBÉM PRECISA DE BONS RESERVAS!

MAS O OLHEIRO NEM VAI OLHAR PRO BANCO! É A MINHA GRANDE CHANCE! É AGORA OU NUNCA!

A ROSINHA TÁ NA ARQUIBANCADA! O QUE VOU DIZER PRA ELA?

DIGA QUE VOCÊ TÁ PIPOCANDO, DIGO, CONTUNDIDO! FALA COM O TÉCNICO!

FORÇA XURUPITENSE

VILA [illegible] ITA

SEU ALARICO... EU... EU NÃO TÔ ME SENTINDO BEM! DÁ PRA FICAR NA RESERVA NO PRIMEIRO TEMPO? NO SEGUNDO EU VOU ESTAR MELHOR, PROMETO!

NÃO TEM GALHO, ZÉ! ENTRA O ALFREDINHO NO SEU LUGAR!

6

MINHAS PRECES FORAM OUVIDAS! COM O ZÉ FORA DO JOGO, NOSSAS CHANCES SÃO MAIORES!

SALVO!

BAMBAS DA VILA

ANTES UM RESERVA VIVO, DO QUE UM TITULAR MORTO! ZÉ, ***VOCÊ É VIVO!***

ROSINHA, NÃO TÔ VENDO O ZÉ! SERÁ QUE ELE NÃO VAI JOGAR?

VAI, SIM! O ZÉ É TITULAR ABSOLUTO! É O DONO DA CAMISA... NÃO SEI O NÚMERO!

4

10

LÁ ESTÁ O ZÉ! VÊ, ELE TÁ MANCANDO DE UMA PERNA!

DEVE TER SE MACHUCADO NOS TREINOS! QUE PENA

EH, EH, EH! AQUI NO BANCO TÔ SALVO!

PRIIII!

EPA! BEM ATRÁS DO NOSSO BANCO TÁ A TURMA DOS BAMBAS DA VILA!

BAMBAS DA VILA

SERÁ QUE NEM NO BANCO VOU PODER FICAR?

COMEÇA O JOGO DO ANO...

PRIIII!

BAM!

TUM!

EPA! JÁ QUEBRARAM UM DOS NOSSOS! DO QUE EU ESCAPEI!

(GLUP!) JÁ QUEBRARAM OUTRO!

SE PREPARA, ZÉ! VOCÊ VAI ENTRAR NO LUGAR DO LILICO!

MAS, SEU ALARICO, EU AINDA NÃO TÔ BOM!

ME DÁ MAIS MEIA HORA!

NÃO DÁ TEMPO! ENTRA SÓ PRA FAZER NÚMERO!

CADÊ OS OUTROS RESERVAS?

DERAM NO PÉ!

ZÉ, O QUE QUER AQUI NO GOL? VOCÊ É O MEIA-ESQUERDA!

QUERO FICAR ATRÁS DO PEDRÃO! É O ÚNICO QUE ELES RESPEITAM!

RESPEITAVAM!

TUM!

BAM!

LÁ VAI O PEDRÃO!

O PRÓXIMO É VOCÊ! VAI LÁ PRA FRENTE!

ZÉ, O SEU ALARICO DISSE PRA VOCÊ IR APOIAR O ATAQUE!

E QUEM VAI ME APOIAR?

SÓ ESPERO QUE NINGUÉM ME PASSE A BOLA!

PAM!

SERÁ QUE O OLHEIRO DA SELEÇÃO TÁ DE OLHO EM MIM? PRECISO MOSTRAR SERVIÇO!

É SUA, ZÉ!

(GLUP!) LÁ VOU EU!

OLHA ATRÁS, ZÉ! TEM TRÊS ATRÁS DE VOCÊ!

ZÉ! O QUE TÁ FAZENDO, CARA? VOCÊ TÁ INDO NA DIREÇÃO DO NOSSO GOL! VAI FAZER GOL CONTRA!

ESSA NÃO!

MATA!

ESFOLA!

COMO CORRE ESSE CARA!

?

QUE SORTE! O NESTOR CONSEGUIU PEGAR!

NA PRÓXIMA, A GENTE PEGA VOCÊ!

ENDOIDOU, ZÉ?!

ESCAPEI POR POUCO! O OLHEIRO QUE SE DANE! VOU SAIR DO JOGO DE QUALQUER JEITO!

SEU ALARICO, NÃO POSSO CONTINUAR! TÔ COM CÂIMBRA NAS DUAS PERNAS E NO BRAÇO!

AGÜENTA MAIS DEZ MINUTOS!

SEU ALARICO, JÁ QUE ESTAMOS SEM MASSAGISTA, EU POSSO SER! FICO AÍ FORA CUIDANDO DOS MACHUCADOS!

OS MACHUCADOS NÃO PRECISAM DE MASSAGISTA... PRECISAM DE MÉDICO!

VIU O OLHEIRO DA SELEÇÃO POR AÍ?

ELE NÃO VEIO! ERA BOATO!

NÃO VEIO? ENTÃO O QUE EU TÔ FAZENDO NO CAMPO? VOU FINGIR QUE DESMAIEI!

?

EPA! A CÂIMBRA DO ZÉ ERA *TOTAL*!

EH, EH, EH!

MAIS TARDE...

JÁ TERMINOU O JOGO, SEU ALARICO?

AINDA NÃO! TÃO FALTANDO CINCO MINUTOS!

QUANTO TÁ?

DOZE A ZERO PRA ELES! JÁ TÁ PODENDO VOLTAR PRA CONTINUAR O JOGO?

NÃO... MAS ACHO QUE DAQUI A CINCO MINUTOS EU TÔ BOM! AINDA SINTO CÂIMBRA NOS DEDOS DO PÉ ESQUERDO!

PENA!

NOOSSA! OS BAMBAS TÃO BAIXANDO O SARRAFO PRA VALER!

PAM!

SEU ALARICO, CADÊ O JUIZ?

OS BAMBAS ACERTARAM ELE POR ENGANO!

UFF! FELIZMENTE ACABOU O JOGO! PERDEMOS DE DEZESSEIS A UM!

ZÉ, O OLHEIRO DA SELEÇÃO QUER FALAR COM VOCÊ!

MAS ENTÃO ELE VEIO! OBA!

AÍ, GAROTÃO!

SERÁ QUE ELE GOSTOU DAQUELA CABEÇADA QUE EU BOTEI PRA ESCANTEIO?

NÃO!

OU DAQUELA ATRASADA DE CALCANHAR...

ELE NÃO É OLHEIRO DE FUTEBOL! É OLHEIRO DA SELEÇÃO DE ATLETISMO! DISSE QUE NUNCA VIU UM CARA CORRER TANTO COMO VOCÊ!

fim

VOCÊ VAI DOBRAR DE RIR!

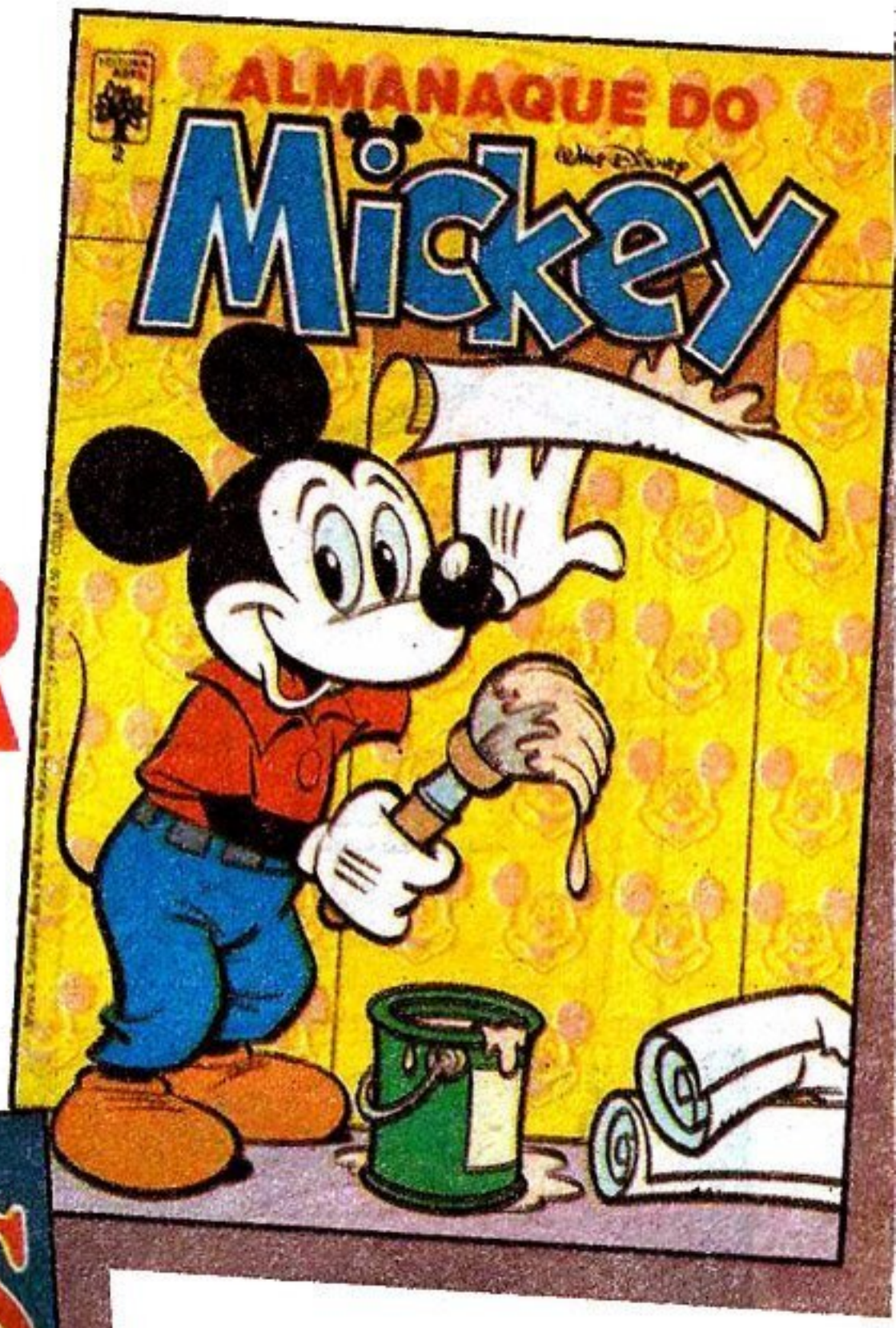

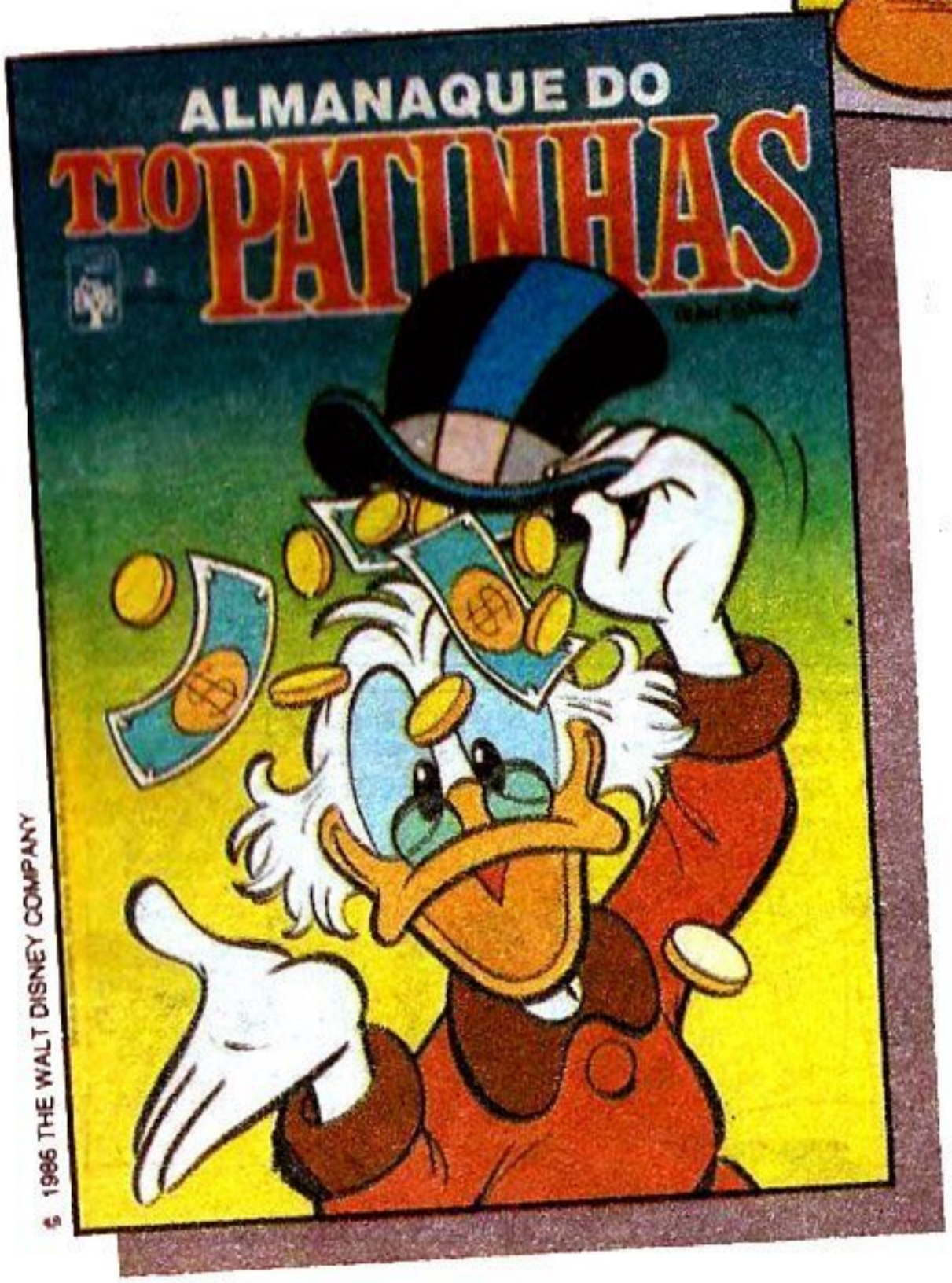

Isso porque o Tio Patinhas e o Mickey estão com dois super almanaques gozadíssimos. Então, não perca tempo. Leve as duas revistas pra casa e dê risada em dobro!

Nas bancas

EDITORA ABRIL

WALT DISNEY

ZÉ CARIOCA

CONTRATANDO CONFUSÃO

ASSIM NÃO É POSSÍVEL! PERDEMOS OUTRO JOGO!

CALMA, ZÉ!

1395/1-66174/8

COMO CALMA? ESTA É A *VIGÉSIMA OITAVA* DERROTA SEGUIDA! TODO JOGO É A MESMA COISA!

PELO MENOS O NOSSO TIME É *REGULAR!*

SALA DE TROFÉUS
NÃO RIAM, POR FAVOR!

TENHO ATÉ VERGONHA DE OLHAR PRA NOSSA SALA DE TROFÉUS!

O QUE ELA TEM DE MAIS?

NÃO É O QUE TEM *DE MAIS!* É O QUE TEM *DE MENOS!*

É! ATÉ HOJE NÃO GANHAMOS UM TROFÉU, SEQUER!

PRECISAMOS FAZER ALGUMA COISA! ESTA SALA NÃO PODE FICAR ASSIM!

NÃO RIAM, POR FAVOR!

ORA, ZÉ! SE A TORCIDA QUE É A TORCIDA NÃO FALA NADA, **VOCÊ** QUER FAZER EXIGÊNCIAS?

TORCIDA? QUE TORCIDA? NÃO TEMOS UM SÓ TORCEDOR!

BEM...

EI, É ISSO!

ISSO O QUÊ?

NÓS PERDEMOS SEMPRE PORQUE NÃO TEMOS O APOIO DE UMA TORCIDA!

É, DEVE SER ISSO!

SERÁ?

PELO MENOS É UMA DESCULPA!

ENTÃO É SÓ ARRUMARMOS UMA TORCIDA, QUE A VITÓRIA NOS SORRIRÁ!

ISSO MESMO!

E COMO VAMOS FAZER ISSO?

MUITO SIMPLES! VAMOS DIZER QUE CONTRATAMOS NOVOS JOGADORES!

É! ISSO SEMPRE ATRAI TORCIDA!

MAS EU NÃO QUERO SAIR DO TIME!

NEM EU!

EU TAMBÉM NÃO SAIO!

ALIÁS, NÃO TEMOS DINHEIRO NEM PRA CONTRATAR UM GANDULA!

CALMA, CALMA! NINGUÉM VAI SAIR DO TIME!

NÃO?

ESSA EU NÃO ENTENDI!

EU EXPLICO! O NEGÓCIO É O SEGUINTE... BZZ... BZZ...

E ASSIM... AQUI TEMOS O QUE É PRECISO PRA EXECUTAR O MEU PLANO!

PRONTO! PODE ME CHAMAR DE ZÉVELINO!

QUE TAL ESTOU DE NICO?

CADÊ A DO LEÃO?

?

?

AGORA É SÓ ESPALHAR A NOTÍCIA DAS NOSSAS NOVAS CONTRATAÇÕES E PRONTO! EH, EH, EH!

ESSA IDÉIA FOI GENIAL, ZÉ!

E AGSIM...

PUXA! SERÁ QUE ISSO É VERDADE?

OUVI DIZER QUE SIM!

NÃO PODEMOS PERDER ISSO!

DOMINGO ESTRÉIA DOS NOVOS JOGADORES DO VILA XURUPITA F.C.

ZÉVELINO, NIÇO, MELÉ, CROIF E OUTROS NÃO PERCAM!

SIM! E COM A TORCIDA NOS INCENTIVANDO, VAMOS ENCHER NOSSA SALA DE TROFÉUS!

DESTA VEZ O TIME VAI PRA FRENTE!

EI, ZÉ! É VERDADE QUE...

É, SIM!

MAS COMO VOCÊS CONSEGUIRAM TANTO DINHEIRO?

ORA, A GENTE SE VIRA COM RIFAS, VAQUINHAS...

ESTÁ DANDO CERTO! TODO MUNDO SÓ FALA DO NOSSO TIME!

O NOSSO ESTÁDIO, O MORROCANÃ, VAI FICAR LOTADO!

NÃO VEJO A HORA DE OUVIR TODA AQUELA TORCIDA GRITANDO...

...VILA XURUPITA! VILA XURUPITA!

E, NO DOMINGO...

OLHE SÓ QUANTA GENTE!

PUXA!

VIVA! ÊÊÊÊÊ! VIVA!

AGORA A GENTE NÃO PERDE DE JEITO NENHUM!

OS SENHORES ME DÃO LICENÇA DE COMEÇAR O JOGO?

CLARO! ESTEJA À VONTADE!

EH, EH, EH!

TOME, É SUA NES... NICO!

VILA XURUPITA!

VAI!

VAI!

EU VOU! EU VOU!

ESTÁ SAINDO MELHOR DO QUE EU IMAGINAVA! OS ADVERSÁRIOS ESTÃO APAVORADOS!

SIM! COM A NOSSA TORCIDA E COM OS NOSSOS CRAQUES! EH, EH!

DEIXE PRA MINHA FAMOSA *ESQUERDINHA!*

ÊÊÊÊÊÊÊÊÊ!

TUM!

TUM!

OPS!

POC!

GOOOOOL!

VOCÊ VIU QUE GOL? ESSE ZÉVELINO É DEMAIS!

CRACÃO DE BOLA!

VILA XURUPITA!
VILA XURUPITA!
GOL!
GOL!
AÍ, ZÉ!
QUER DIZER... ZÉVELINO!
GOOOLLL!
VEJA SÓ A TORCIDA, ZIVA! VAMOS FAZER MAIS UM!
EU SOU O MELÉ, O ZIVA É VOCÊ!
MAS, O BIGODE...
EPA!
XII! ACHO QUE FIZEMOS MAL EM COMEMORAR!
?
(GLUP!) TAMBÉM ACHO!
EI, VOCÊ NÃO É O ZÉVELINO!
VOCÊ JÁ OUVIU FALAR EM **DUPLA PERSONALIDADE?**
E ELE NÃO É O NICO! NEM AQUELE É O MELÉ!
XIIII!

FOMOS ENGANADOS!

OLHA SÓ A TORCIDA, ZÉVELINO! QUERO DIZER, ZÉ!

EU ACHO MELHOR...

...DARMOS O FORA!

PEGA! PEGA!

VAMOS DAR UMA LIÇÃO NESSES PILANTRAS!

PEGA!

VENHAM COMIGO! EU SEI DE UM BOM LUGAR PRA GENTE SE ESCONDER!

E ASSIM...

PRONTO! AQUI ESTAMOS SEGUROS!

É! ELES NUNCA PENSARIAM EM NOS PROCURAR AQUI!

BEM, PELO MENOS UMA COISA DEU CERTO...

O QUÊ?

...A SALA DE TROFÉUS AGORA ESTÁ *CHEIA!*

fim

Leve esta revista na sua mochila!

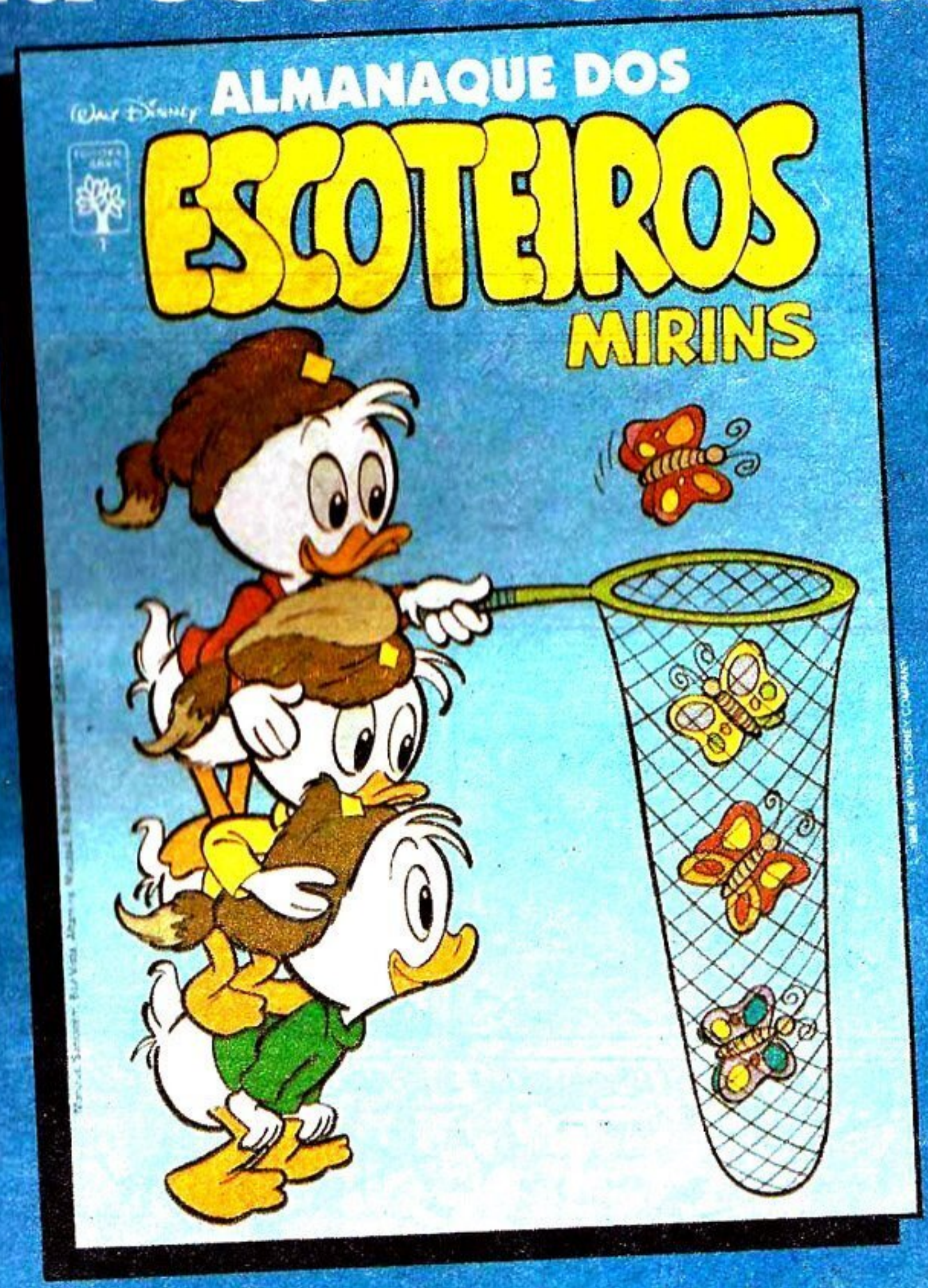

E entre num acampamento onde não falta diversão. Histórias inéditas com a turma do boné e da medalha aprontando pra valer.

Nas bancas

WALT DISNEY

ZÉ CARIOCA

FOGOS DE SACRIFÍCIO

ÚLTIMOS MINUTOS DA PARTIDA! O VILA XURUPITA F.C. ESTÁ EMPATANDO DE ZERO A ZERO, COM O BOTA-TOGO F.C....

VOU PASSAR A BOLA POR BAIXO DAS PERNAS DELE E CRUZAR PRO PEDRÃO!

8770006-RZC1373/1-EE172/9

EPA!

TUM!

TUM!

GOLAÇO, ZÉ! GOLAÇO!

ENGANOU TODO MUNDO!

FOI O GOL MAIS BONITO QUE EU JÁ VI!

PARABÉNS, ZÉ! FOI UM GOL LEGAL!

CALMA, CALMA! SINTO-ME NA OBRIGAÇÃO DE CONFESSAR QUE ERREI A JOGADA!

DEIXE DE MODÉSTIA! COMO ALGUÉM PODERIA ERRAR UMA JOGADA DESSAS?

BEM... HÃ... É QUE EU MIREI NO CANTO DIREITO E ENTROU NO ESQUERDO!

AH...

E LOGO...

PRIIIII!

TERMINOU A PARTIDA!

GANHAMOS!

VAMOS COMEMORAR LÁ NA SEDE, PESSOAL!

EU NÃO DISSE QUE UM DIA A GENTE GANHAVA?

VAMOS SOLTAR TODOS OS FOGOS!

AQUI ESTÁ A NOSSA CAIXA DE FOGOS!

EH, EH! VAMOS FAZER O MAIOR BARULHO!

FOGOS

OH, NÃO!

ESSA NÃO!

NÃO!

SEDE PRÓPRIA

SÓ UMA BOMBINHA!

SÓ UMA BOMBINHA!

FOGOS

A GENTE NUNCA SE PREOCUPOU EM COMPRAR FOGOS E VOCÊ SABE POR QUÊ!

NUNCA PENSAMOS EM GANHAR ALGUM JOGO!

BEM, O JEITO É USAR O QUE TEMOS!

LÁ VAI!

AGORA!

FISSS!

VIVA! GANHAMOS!

OBA!

VILA XURUPITA! VILA XURUPITA!

FISSS!

VI...

VA...

FISSS!

PIFOU!

ERA SÓ O QUE FALTAVA!

PIF!

PUXA! QUE COMEMORAÇÃO MAIS CHOCHA!

É...

É...

MAS FOI A ÚLTIMA VEZ QUE ISSO ACONTECEU!

E COMO VAMOS EVITAR ISSO?

COMPRANDO MUITOS FOGOS! NÃO SEREMOS MAIS PEGOS DESPREVENIDOS!

BOA IDÉIA, ZÉ!

VOCÊ ACHOU A SOLUÇÃO IDEAL!

PODE IR COMPRAR!

VOCÊS NÃO ENTENDERAM...

EU NÃO DISSE QUE **EU** VOU COMPRAR, MAS QUE **NÓS** VAMOS COMPRAR!

EU ESTOU DURO!

ELE DISSE **EU**, MAS DEVIA DIZER **NÓS** ESTAMOS DUROS!

E AGORA, JOSÉ?

BEM...

É, ZÉ! O JEITO É DESISTIR!

SÓ SE...

JÁ SEI!

O QUÊ?

O PRÓXIMO JOGO É DOMINGO! TODO MUNDO TEM ATÉ SEXTA-FEIRA PRA ARRANJAR DINHEIRO, DE UM JEITO OU DE OUTRO!

E SE A GENTE NÃO CONSEGUIR?

CONSEGUE, SIM! VAMOS TER PENSAMENTO POSITIVO QUE TUDO DÁ CERTO!

E ASSIM...

BANCO COQUEIRAL

PRECISA-SE DE RAPAZ PARA SERVIÇO TEMPORÁRIO

OBA! É A MINHA CHANCE DE GANHAR UNS TROCADOS!

BOM DIA! EU VI O CARTAZ AÍ FORA E...

ÓTIMO! O SERVIÇO É FÁCIL!

GERENTE

É SÓ ENTREGAR OS BRINDES QUE NÓS OFERECEMOS AOS NOSSOS CLIENTES!

CHAVEIROS? ADESIVOS?

BANCO COQUEIRAL

BANCO COQUEIRA

DROGA! COCOS! (PUF! PUF!)

ENQUANTO ISSO...

VOU ATÉ A CASA DO MEU PRIMO VER SE **CAVO** ALGUMA COISA!

É ISSO AÍ, PRIMO! ESTOU PRECISANDO DE GRANA!

VOCÊ CHEGOU EM BOA HORA!

SE VOCÊ ME FIZER UM SERVICINHO, EU ARRUMO O DINHEIRO PRA VOCÊ!

PUXA, PRIMO, VOCÊ É UM CARA LEGAL!

É SEMPRE BOM TER UM POÇO EM CASA! PODE FALTAR ÁGUA! E AÍ VOCÊ JÁ VIU, NÉ?

BOLAS! ISSO É QUE É **CAVAR UMA GRANA!**

E CADA UM TENTA CONSEGUIR DINHEIRO DAS MANEIRAS MAIS INCRÍVEIS...

POR DEZ CRUZADOS, EU CANTO MAIS DUAS MÚSICAS!

POU VINTE, SE VOCÊ PARAR DE CANTAR!

INCRÍVEIS, MESMO!

ZÉ, ME EMPRESTA UMA GRANA?

?

E NA SEXTA-FEIRA...

FOI A PRIMEIRA VEZ QUE EU CARREGUEI TANTO COCO!

CAVEI UM POÇO DE DEZ METROS, MAS A GRANA TÁ AQUI!

FIZ MAIS DE TRINTA CARRETOS NA FEIRA!

E EU TIVE QUE PINTAR A CASA DO MEU VIZINHO, SENÃO NÃO ***PINTAVA*** GRANA!

ÓTIMO! COM ESTE DINHEIRO DÁ PRA FAZER UM BOM ESTOQUE DE FOGOS!

LEGAL!

E DE FATO...

AQUI ESTÁ TUDO O QUE VOCÊS PEDIRAM! AGORA SÓ UMA PERGUNTINHA...VOCÊS SÃO LOUCOS?

FOGOS FOGOS

AGORA NÃO DAREMOS MAIS VEXAME NA HORA DA COMEMORAÇÃO!

EH, EH, EH!

NO DOMINGO...

PRIII!

É SUA, NESTOR!

AI! UM COCO! UM COCO!

CALMA, NESTOR, NÃO É COCO, NÃO! É UMA BOLA! ***UMA BOLA!***

COCO! COCO! NÃO POSSO MAIS VER COCO!

DEPOIS...

NÃO! NÃO! EU DISSE PRA TOCAR A BOLA E NÃO **TOCAR** A BOLA!

DESCULPE, ZÉ! FOI SEM QUERER! É QUE EU TOQUEI TANTO VIOLÃO QUE...

VAI CARRETO, MOÇO?

EU DISSE **CARRINHO!** DAR UM CARRINHO!

MAIS TARDE...

ASSIM NÃO É POSSÍVEL! EU FALEI PRA VOCÊ VER SE **CAVAVA** UMAS FALTAS, PEDRÃO, E NÃO POÇO!

É QUE EU PASSEI A SEMANA CAVANDO UM POÇO!

E TERMINA O JOGO...

PRIII!

PERDEMOS!

DE OITO A ZERO!

A CULPA É DE VOCÊS, QUE SÓ DERAM FORA DURANTE O JOGO!

MAS É QUE...

NÃO TEM DESCULPA, SEUS PERNAS-DE-PAU!

E AGORA? O QUE A GENTE FAZ COM TODOS ESSES FOGOS?

HUM... DE QUEM FOI A IDÉIA?

GLUP!

FOGOS

TOME! **GRRR!** IDÉIA SUA!

fim

1
Cz$ 8,00

A PANTERA COR-DE-ROSA

ESPECIAL

Mais páginas!
Mais gargalhadas!

© 1987 UNITED ARTISTS CORPORATION ALL RIGHTS RESERVED

WALT DISNEY

ZÉ CARIOCA E NESTOR em

O JOGO DOS INVASORES

ZUUMM!

HUMPF! NÃO SEI POR QUE MANDARAM A GENTE VOLTAR PRA ESTE PLANETA HORRÍVEL, ALFABETA!

ORDENS SÃO ORDENS, GAMADELTA!

8790190-RZ-1503

DA OUTRA VEZ QUE ESTIVEMOS AQUI, DESCOBRIMOS QUE OS HABITANTES DESTA... HUMPF... DROGA SÃO MUITO AGRESSIVOS E PERIGOSOS!

EU SEI, EU SEI...

ZUUM!

MAS O **GRANDE DIRIGENTE** ACREDITA QUE ELES DEVEM TER UM PONTO FRACO, ATRAVÉS DO QUAL PODEREMOS DOMINÁ-LOS, GAMADELTA!

HUMPF!

VRR...

E A NOSSA MISSÃO É DESCOBRIR QUAL É ESSE PONTO FRACO!

HUMPF! OUÇA ISSO, ALFABETA!

BUM!

BUM!

BUM!

ESSES... **HUMPF**... SERES ABOMINÁVEIS ESTÃO EXPLODINDO BOMBAS!

OHH! NA CERTA É UMA *GUERRA*!

BUM!

BUM!

BAM!

CENTRO ESPORTIVO DE VILA XURUPITA

AIIIII!

AARGH!

BUM!

QUE ARMAS TERRÍVEIS! POR POUCO NÃO DESPEDAÇAM A GENTE!

GRRR! VOU DESTRUIR ESTA DROGA TODA!

NOSSA MISSÃO AINDA NÃO É DESTRUÍ-LOS, GAMADELTA!

HUMPF! NUNCA ME DEIXAM FAZER O QUE QUERO!

AS ORDENS SÃO PRA TOMARMOS A FORMA DELES E ESTUDÁ-LOS!

HUMPF! ORDENS... EI, VEJA AQUELES DOIS ALI!

BUM!

BUM!

NOSSO TIME TÁ PROGREDINDO, HEIN, ZÉ?

É! FOMOS ATÉ CONVIDADOS PRA INAUGURAR O ESTÁDIO!

SÃO OS MESMOS DE QUEM TOMAMOS A FORMA DA OUTRA VEZ QUE ESTIVEMOS NESTE... HUMPF... PLANETA!

QUE COINCIDÊNCIA!

BUM!

BAM!

ZÉ E NESTOR, VOCÊS ESQUECERAM DE CALÇAR AS CHUTEIRAS!

E PRECISAVA?!

CLARO! HOJE É A INAUGURAÇÃO DO ESTÁDIO!

VILA XYLRUPITA

NÃO É UMA SIMPLES PELADA!

OS DOIS ESTÃO SE SEPARANDO DOS OUTROS!

VENHA, GAMA! É A NOSSA CHANCE!

A GENTE VOLTA JÁ, JÁ!

PUXA, SEMPRE JOGAMOS DESCALÇOS!

É QUE HOJE É UM GRANDE JOGO, NÉ?

AGORA, GAMA! DISPARE O RAIO PARALISADOR!

HUMPF! NÃO VEJO A HORA DE USAR AQUELA *OUTRA* PISTOLA!

ZAP!

ESTÃO PARALISADOS! E AGORA?

VAMOS ESCONDER OS DOIS!

DENTRO DESTE COFRE DE LATA, ELES NÃO SERÃO ACHADOS FACILMENTE! PREPARE-SE PRA MUDAR DE APARÊNCIA!

HUMPF! DETESTO TER QUE TOMAR FORMAS TÃO IDIOTAS!

E VAMOS LOGO PRA JUNTO DOS OUTROS, ANTES QUE ESTRANHEM A DEMORA!

HUMPF!

BUUUU! FIAU!

MEU TRADUTOR DE IDIOMAS PRIMITIVOS DIZ QUE ESTÃO NOS *VAIANDO!*

GRR! NÃO FARÃO MAIS ISSO, DEPOIS QUE EU *DESTRUIR* TODOS!

DEPRESSA! VOCÊS ESTÃO ATRASANDO O JOGO!

MOLENGAS!

BUU!

AFINAL, O QUE É TUDO ISTO, ALFA?

PARECE QUE É UMA GUERRA CHAMADA **JOGO**, GAMA!

BIP!

TUNG!

ESTAMOS ALISTADOS NUMA **FACÇÃO** E OS DE UNIFORME DIFERENTE SÃO OS ADVERSÁRIOS!

AHÁ! VAMOS DESTRUÍ-LOS?

BIP!

NÃO SEI! VAMOS ESPERAR E VER QUAIS SÃO AS REGRAS DO JOGO!

HUMPF! QUE PENA!

BIP!

EI, ZÉ! É PROIBIDO ESCUTAR RADINHO DE PILHA AQUI!

?

GRR!

VUP!

DESTRUO ESSE CARA, ALFA?

NÃO! ELE PARECE SER ALGUMA AUTORIDADE!

VILA XURUPITA

PRIII!

VEJA! ELES DÃO CHUTES NAQUELE SER ESFÉRICO! COMO SÃO MALVADOS!

!

TUMP!

FAÇA COMO ELES, GAMA! CHUTE O SER REDONDO, TAMBÉM!

FALOU!

XURUPITA! XURUPITA!

VILA XURUPITA F.C.

BUM!

PUXA, ALFA! ACHO QUE ACABEI COM ELE!

VOCÊ SÓ SABE DESTRUIR, GAMA!

?!

QUE CANHOTAÇO, NESTOR! VOCÊ ESTOUROU A BOLA, RAPAZ!

HUMPF!

!

PAF!

ALFA, ESSE SER COM CARA DE IDIOTA ME ATACOU! VOU DESINTEGRÁ-LO!

GRANDE, SÔ!

CALMA, GAMA!

DEVE SER A PUNIÇÃO POR DESTRUIR O SER ARREDONDADO! DA PRÓXIMA VEZ, DEIXA QUE EU CHUTO!

HUMPF! VOCÊ NUNCA ME DEIXA FAZER UMA DESTRUIÇÃOZINHA!

OUTRA BOLA, DEPRESSA!

É AGORA! O SER FOI LANÇADO NA MINHA DIREÇÃO, GAMA!

CHUTA! CHUTA!

É SUA, ZÉ!

TUM!

DEIXA COMIGO!

OHHH!

TUM!

GOOOL!

ZUUM!

GOLAÇO, ZÉ!

?!

VOCÊ É O MAIOR!

ESSAS CRIATURAS PRIMITIVAS ESTÃO ATACANDO O ALFA!

POF!

GUARDE A ARMA, GAMA! NÃO ATIRE AGORA QUE VOCÊ PODE... UIII... ME ATINGIR!

BUM!

BUM!

BUM!

BUM!

HUMPF!

VILA XUPUTITA E.C.

FALOU! MAS, SE FIZEREM ISSO DE NOVO, JURO QUE ATIRO!

BUM!

BUM!

CALMA...

PRIMEIRO VAMOS DESCOBRIR QUAL O POTENCIAL DAS ARMAS DELES! SÓ DEPOIS É QUE OS DESTRUIREMOS!

HUMPF!

LÁ VEM A COISA REDONDA DE NOVO!

PRIII!

CHUTA MAIS FRACO, AGORA!

DESTA VEZ ELA NÃO ESTOUROU!

TUM!

FIUUMMMMM!

MAS QUE COLOCOU EM ÓRBITA, COLOCOU!

BALÃO, SÔ!

VIVA SÃO JOÃO!

MAIS DEVAGAR, NESTOR! ESTA JÁ É A TERCEIRA BOLA!

HUMPF!

NÃO ENTENDI UMA PALAVRA, MAS TENHO CERTEZA DE QUE AQUELE PRIMITIVO ME DEU UMA BRONCA!

DEIXA PRA LÁ, GAMA!

TEMOS É QUE TENTAR ENTENDER AS TÁTICAS DE COMBATE DELES! EI, LÁ VEM AQUELE GLOBO DE NOVO!

HUMPF! DROGA!

PAF!

TOMA ESTA CABEÇADA, BICHO CHATO!

ZUM!

GOOOL!

UFFF...

ACERTEI DENTRO DAQUELAS TRAVES COMO VOCÊ, ALFA!

MAS ACERTOU NA BARRIGA DO GRANDÃO!

OS PULOS DA TURMA DA NOSSA FACÇÃO ESTÃO DIFERENTES!

HUMPF! AINDA BEM QUE NÃO PULARAM EM CIMA DE MIM!

DROGA! ESSA NÃO!

MAS OS DA OUTRA FACÇÃO ESTÃO COMEMORANDO, GAMA! ESTRANHO...

QUIÁ, QUIÁ, QUIÁ!

QUE MANEIRA MAIS IDIOTA DE GUERREAR! HUMPF!

PARECE QUE VÃO BOTAR O OBJETO PRA ROLAR OUTRA VEZ!

É MELHOR DEIXAR COMIGO, GAMA! ELES NÃO GOSTAM QUANDO VOCÊ TOCA NO BICHO REDONDO!

NÃO GOSTAM DE MIM? HUMPF!

EU TAMBÉM NÃO GOSTO DELES! E AÍ VEM O SER ESFÉRICO CHATEAR A GENTE MAIS UMA VEZ!

ORA...

...VEJA COMO É QUE SE CHUTA, GAMA!

TUMP!

GOOOL!

PRIII!

ESTÁ VENDO SÓ? O NEGÓCIO É ACERTAR A COISA NA REDE!

QUE IDIOTICE!

ACHO QUE JÁ ENTENDI! AGORA TODOS VIRÃO ME CUMPRIMENTAR ALEGREMENTE E...

HUMPF!

PEGA!

TASCA!

VUP!

FUJA, GAMA!

SABE QUE NÃO PARECE?!

SEGURA!

ESFOLA!

GRR!

POSSO DESTRUIR TODOS?

NADA DISSO... SÃO MUITOS! É MELHOR DAR O FORA!

VAMOS RETOMAR NOSSA FORMA E FAZER NOSSO RELATÓRIO, EM TRÊS VIAS, PARA O **GRANDE DIRIGENTE!**

PUF!

PUF!

HUMPF! POR MIM, EU ARRASAVA TUDO!

CADÊ AQUELES VENDIDOS?

NÃO SEI... EU SERIA CAPAZ DE JURAR QUE ENTRARAM NOS VESTIÁRIOS!

ZUM!

ZUM!

VAMOS VOLTAR PRO CAMPO!

ELES PODEM TER ESCAPADO, MAS NO TIME DA VILA XURUPITA É QUE NÃO JOGAM MAIS!

MAIS TARDE...

HÃ?

HUM?

ZÉ! NESTOR! ENTÃO VOCÊS ESTAVAM NO ARMÁRIO?!

PEDRÃO, O QUE HOUVE COM A GENTE?

?!

É O QUE EU GOSTARIA DE SABER! TIVERAM SORTE DE NÃO SEREM APANHADOS PELA TORCIDA!

O JOGO JÁ COMEÇOU?

JÁ ACABOU! PERDEMOS POR DOIS A UM!

VÃO DIZER QUE NÃO SE LEMBRAM DE NADA?

BAH!

E NÃO LEMBRAMOS MESMO! EXPLIQUEM O QUE HOUVE!

ORA, VOCÊ MARCOU UM GOLAÇO! DEPOIS O NESTOR MARCOU CONTRA E...
EU?
EU?!
SIM! E PRA TERMINAR, O ZÉ MARCOU O SEGUNDO... UM GOL FABULOSO, SÓ QUE CONTRA, TAMBÉM!
O QUÊ?!
NÃO É POSSÍVEL! SÓ ME LEMBRO DE TER VOLTADO PRA CALÇAR AS CHUTEIRAS!
EU TAMBÉM!
ESSES DOIS ESTÃO SOFRENDO DA BOLA! ACHO BOM ELES DESCANSAREM POR UNS TEMPOS!
SIM! E BEM LONGE DAQUI!
POR FALAR EM BEM LONGE...
MAS VOCÊS TÊM CERTEZA DE QUE É ASSIM QUE SE GUERREIA NO PLANETA TERRA?
SIM, GRANDE DIRIGENTE! JÁ FIZEMOS ATÉ UM OBJETO ESFÉRICO PRA UMA DEMONSTRAÇÃO!
O SENHOR QUER VER COMO É?
É SUA, GAMA!
DEIXA QUE EU CHUTO!
PRIIIII!
BUU!
XURUPITA! XURUPITA!
QUIÁ, QUIÁ, QUIÁ!
GOOOL!
DECIDIDAMENTE, NÃO ESTAMOS PREPARADOS PARA A INVASÃO!
CHUTA!
VIVA SÃO JOÃO!
fim

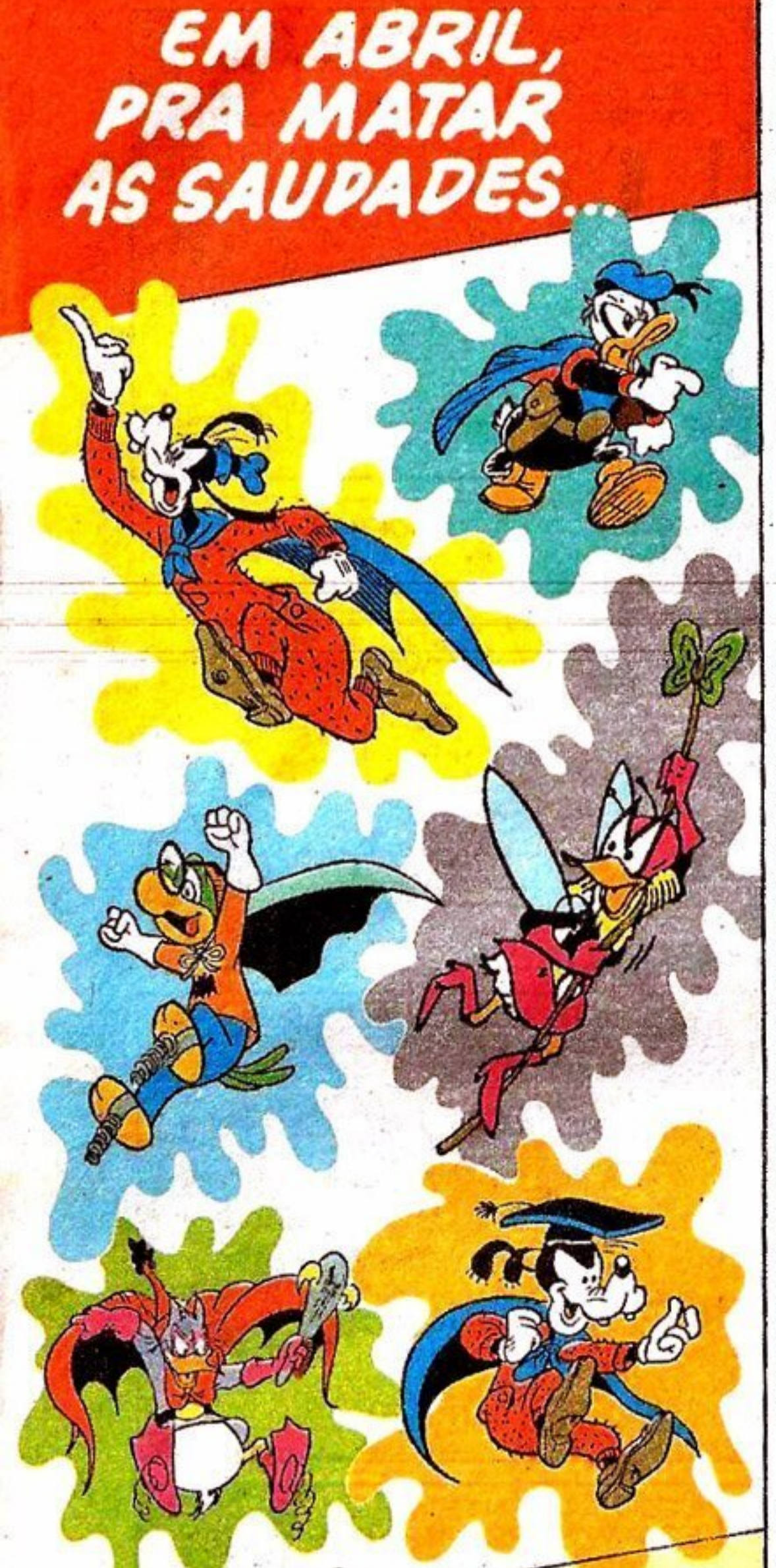

Editora Abril

Editor e Diretor: VICTOR CIVITA

Diretores: Roberto Civita, Edgard de Sílvio Faria, Angelo Rossi, Ike Zarmati, José Augusto P. Moreira, Plácido Loriggio, Raymond Cohen, Ricardo A. Fischer, Roger Karman, Thomaz Souto Corrêa

EDIÇÃO EXTRA

VILA XURUPITA F.C.

N.º172 - 02/02/87

Diretor-Gerente: Angelo Rossi

Diretor-Gerente de Publicações Infanto-Juvenis: Carlos R. Berlinck

REDAÇÃO

Diretor Editorial: Waldyr Igayara de Souza

Diretor de Redação Grupo Disney: Júlio de Andrade Filho

Redatoras: Evelyn Heine, Maria Suzete Casellato, Suiang G. de Oliveira. **Assistente de Redação:** Monica B. H. B. dos Santos. **Revisoras:** Iracema Santos Fantaguci, Monica da C. F. Alves. **Coordenador de Produção:** José Roberto dos Santos. **Auxiliares de Produção:** Antonio Alfredo O. Romão, Gerson Pozella S. Pinto. **Chefe de Arte:** José Claudino Gomes. **Ilustrador:** Sérgio Carpanese. **Assistente de Arte:** Marco A. S. S. de Aragão. **Auxiliares de Arte:** Carmen de B. Octaviano, Egidio S. Tode, Lilian T. M. Farias, Margareth J. Gasparim, Miguel M. Neto, Nilton K. Morise, Paulo S. S. Queiroz, Regiani S. Martins, Rosane R. Montagnana, Rudinei C. Acosta, Sérgio Burgarelli, Telma T. T. Satani. **Letristas:** José Belmiro M. Monteiro, Natanael A. Soares, Paulo Ribeiro. **Tradutor:** José Floroni Rodrigues. **Diagramador:** Tadatoshi Katayama. **Atendimento ao Leitor:** Sandra H. Rodrigues.

CENTRO DE CRIAÇÃO

Estúdio de Capas: Diretor de Arte: Izomar Camargo Guilherme. **Chefe de Arte:** Moacir R. Soares. **Desenhistas:** Carlos A. Rocha, José Roberto Gregório, Napoleão Figueiredo, Paulo R. C. Noely. **Auxiliares de Arte:** Marcos Minoru Uesono, Meurícia Rocha Gêndara.

Estúdio de Quadrinhos: Diretor de Arte: Primaggio Mantovi. **Chefe de Arte:** Luiz Podavin. **Auxiliar de Produção:** Sônia R. Dongo. **Argumentistas:** Gerson L. B. Teixeira, Marcelo S. S. de Aragão. **Ilustradores:** Acácio Ramos, Euclides K. Miyaura, Irineu S. Rodrigues, Roberto O. Fukue. **Assistente de Arte:** Luiz Carlos N. Ribeiro. **Auxiliares de Arte:** Átila O. de Carvalho, Seung Joo Kang, Verci R. de Mello. **Colaboradores:** Arthur Faria Jr., Luiz A. F. Aguiar, Marcelo B. de Lacerda (Argumento), José Barbosa, Luiz Carlos F. Miranda (Arte-final).

Gerente do Arquivo Editorial: Elena Lovisolo

Diretora de Circulação: Marcia Bagnolesi. **Gerente Comercial:** Sérgio Fernandes dos Santos.

Gerente de Propaganda: Maria Luiza Volponi

Gerente de Promoções: Roberto Tancredi. **Coordenadora de Promoções:** Sandra Galli Ponsoni. **Diretor de Publicidade:** Newton Fioratti. **Supervisora de Publicidade:** Maria Conceição Delfino. **Representantes:** Antonio Carlos Camargo, Artur de Oliveira Neto, Claudia Rosana Menegazzi, Esther T. Seabra, Marcia Regina O. Pereira de Queiróz, Vicente Felicetti. **Coordenadora de Publicidade:** Edna K. Burigo. **Interior de São Paulo - Gerente:** Hélio Scavone Jr. **Rio - Gerente:** Getúlio T. Batista, **Representante:** Pedro Perdigão; **Belo Horizonte:** Valter Cruz Gonçalves; **Brasília:** Gilberto Amaral de Sá; **Curitiba:** Ângelo A. Costi; **Florianópolis:** Geraldo Nilson de Azevedo; **Fortaleza:** Alcysio Canetti Filho; **Porto Alegre:** Elcenho Engel; **Recife:** Edmilson R. Oliveira; **Salvador:** Fernando Loureiro. **Diretor Administrativo:** Pedro Frazão.

EDITORA ABRIL

Diretor Editorial Adjunto: Alberto Dines. **Diretor de Marketing Publicitário:** Júlio Cosi Jr. **Gerente de Promoção e Vendas de Espaço:** Haydée Gomes Guersoni. **Diretora de Pesquisa e Análise de Mercado:** Sonia Novinsky. **Diretor do Escritório Brasília:** Luiz Edgar P. Tostes. **Diretor do Escritório Rio de Janeiro:** Sebastião Martins. **Diretor de Atendimento ao Governo e Escritórios Regionais:** Dreyfus Soares.

Diretor Responsável: S. Fukumoto

Edição Extra "Vila Xurupita Futebol Clube" é uma edição especial de Almanaque Disney n.º189. Publicação da Editora Abril S.A. **São Paulo - Redação, Publicidade e Correspondência:** R. Bela Cintra, 299, CEP 01415, tel.: (011)257-0999. Telex: (011)22115. Caixa Postal 2372. Telegramas: Editabril. **Administração:** R. Jaguaretê, 213, CEP 02515, tel.: (011)858-4511. Ninguém está credenciado a angariar assinaturas. Se for procurado por alguém, denuncie-o às autoridades locais. **Números atrasados:** ao preço da última edição em banca, por intermédio de seu jornaleiro ou no distribuidor das revistas Abril de sua cidade. Pedidos pelo Correio: DINAP - Estrada Velha de Osasco, 132, Jardim Teresa, CEP 06000 - Osasco - SP. Temos em estoque somente as seis últimas edições. Distribuída com exclusividade no país pela DINAP - Distribuidora Nacional de Publicações, São Paulo. **Distribuidor em Portugal:** Distribuidora Jardim de Publicações Lda., Quinta Pau Varais, Azinhaga dos Fetais, 2685 Camarate, Lisboa. Todos os direitos reservados. "Publicação especialmente autorizada por The Walt Disney Company."

IMPRESSA NA DIVISÃO GRÁFICA DA EDITORA ABRIL S.A.

Eu faço de você um mestre do KUNG FU CHINÊS

...o método oriental para COLOCAR FORA DE COMBATE INSTANTANEAMENTE, sem CORPO a CORPO.

O verdadeiro Kung Fu é tão secreto que só foi transmitido na China de pai para filho, devido ao seu FULGURANTE poder de paralisar o adversário e deixá-lo imediatamente inofensivo! Hoje estes extraordinários segredos de auto-defesa, que não requerem NEM FORÇA FÍSICA, NEM TREINAMENTOS ESPECIAIS são agora revelados em português por um mestre de KUNG-FU, que OUSA ensiná-los a você apesar de seus riscos e perigos!

QUEM É ESTE HOMEM?

Por trás desta máscara esconde-se o honorável mestre "Kung Fu". Naturalmente este não é seu nome verdadeiro. Se você fosse adepto do Kung Fu e, se nós pudéssemos divulgá-lo, você reconheceria seu nome verdadeiro imediatamente. Mas, isto nos é impossível, pois seus condiscípulos chineses Kung Fu o puniriam impiedosamente por ter revelado as técnicas invencíveis sobre as quais ele prometeu manter segredo, sob juramento.

O que é o "KUNG FU"

O Kung Fu é o método de ataque e defesa mais FULGURANTE descoberto até agora. Mesmo um expert em Karatê ou Judô treme com a idéia de ter que se defrontar com um mestre de Kung Fu, pois ele sabe quem será o vencedor! Somente com as noções básicas do KUNG FU que você aprende facilmente em sua própria casa, graças a este curso **inteiramente ilustrado**, você já pode triunfar sobre qualquer "mastodonte" e ganhar de dois, três ou até mesmo quatro experts em Judô ou Karatê, lutadores profissionais ou boxeadores!
Assim ao receber o curso de KUNG FU pelo correio, abra-o na página 37 e examine as ilustrações, bem fáceis de serem entendidas.
Veja num instante apenas, como é fácil evitar o ataque do mais perigoso dos adversários com um simples golpe PARALISANTE dado no peito - manobra que você será capaz de executar depois de ter praticado por alguns minutos! Veja duas páginas adiante como evitar uma gravata dupla (stranglehold) enviando seu adversário ao solo!

Proteja aos seus amigos e a você mesmo.

Mais de 150 ilustrações, representando o movimento em câmera lenta, permitem a seu mestre instrutor de KUNG FU de guiá-lo passo a passo e de explicar, numa linguagem corrente, simples, clara e fácil de compreender, como utilizar as técnicas secretas do KUNG FU a fim de torná-lo praticamente INVULNERÁVEL. Você aprenderá a derrotar um pequeno grupo de agressores armados mesmo estando preso ao solo sem poder se mexer. Você não pagará nada, se você não for capaz de desarmar um dos adversários, de atirar longe o segundo, de enviar a cabeça de um terceiro ao solo. Tudo isso num passe de KUNG FU, em uma fração de segundos, que deixará seus agressores paralisados de medo.

Não tenha medo NUNCA MAIS!

Escrito em Hong Kong, no maior sigilo, este curso prodigioso foi enviado clandestinamente ao Havaí, onde foi impresso longe dos olhares de curiosos, mais tarde, foi enviado aos Estados Unidos e está agora no Brasil. A tiragem estritamente limitada, está reservada somente para as pessoas que consentirem em utilizar os métodos KUNG FU UNICAMENTE COMO MEIO DE DEFESA!

Torne-se um novo Homem!

Hoje em dia as ruas já não são mais seguras. O número de assaltos e de crimes aumenta diariamente. Não fique mais indefeso, nem ridicularizado e humilhado por seus amigos. Proteja sua família, proteja sua companheira de um malfeitor. Com KUNG FU você poderá tirar partido do poder oculto que está em você para dominar qualquer situação. Você rirá ao ver tremer os brutamontes assim como os criminosos; você andará pelas ruas com uma sensação de serenidade conferida pelo seu poder quase absoluto! E você fará tudo isso sem suar e nem mesmo desmanchar o friso de sua calça. Isto porque o famoso KUNG FU não requer praticamente NENHUM contato ou esforço físico... quase NENHUMA participação do corpo ou das mãos! E, entretanto, o KUNG FU revela-se **paralisante, funesto, invencível** para o desafortunado agressor, seja ele quem for, que tiver a audácia de ameaçá-lo com qualquer outra técnica: boxe, luta livre, judô ou karatê.
Com a segurança que o KUNG FU lhe dá, você pode perambular pelos quarteirões mais sinistros e desertos com a certeza que NADA pode amedrontá-lo... que você pode derrotar QUALQUER homem, QUALQUER arma, QUALQUER situação! Seus amigos e parentes ficarão espantados com o seu novo poder.

Não é preciso comprar mais nada!

KUNG FU é um método completo. Não é preciso comprar mais nada - nunca!
Não há necessidade de treinar com um manequim. Não há necessidade de aparelhos, a partir do momento que você receber KUNG FU, você poderá jogar fora todos os outros cursos de auto-defesa que possui, pois NENHUM DELES pode se comparar ao KUNG FU! KUNG FU é eficaz, mesmo que você seja atacado sentado ou deitado, mesmo REPOUSANDO e ADORMECIDO e COMPLETAMENTE INDEFESO!
A princípio foi resolvido oferecer-se o curso completo de KUNG FU por Cz$ 800,00 - uma oportunidade EXCEPCIONAL a este preço. Entretanto, para colocá-lo ao alcance dos bons cidadãos que desejam empregar estas manobras para sua própria defesa, e, para ajudar na luta contra a criminalidade sempre crescente, KUNG FU é agora disponível ao preço extraordinariamente baixo de Cz$ 93,98 somente. Se você e seus amigos não reconhecerem que KUNG FU é capaz de fazer de você um NOVO HOMEM, cada centavo dessa quantia será imediatamente devolvido, sem que nenhuma pergunta lhe seja feita!

Instituto Técnico e Cultural Latino Americano
Rua Cardeal Arcoverde, 1557 - CEP 05407 - São Paulo - SP

CUPOM PARA UM TESTE GRATUITO

CERTIFICADO DE RESERVA

Você tem a garantia de obter um destes cursos de tiragem limitada reservada para você por 30 dias. Devido à natureza extremamente privada do KUNG FU, sua publicação pode ser suspensa. Evite ter esta decepção colocando imediatamente no correio este cupom, a fim de ter a entrega de seu livro garantida. Não se esqueça de juntar este certificado de reserva.

a ser enviado ao ..... **3.002.9** - Kung Fu
Instituto Técnico e Cultural Latino Americano
Rua Cardeal Arcoverde, 1557 - CEP 05407 - São Paulo - SP.

☐ SIM, Honorável Mestre KUNG FU. Eu aceito a audaciosa oferta de um teste gratuito e sem riscos, que o senhor me faz, de revelar os segredos do KUNG FU.
Fica entendido que:
1. Não é preciso comprar mais nada.
2. Meus amigos e eu deveremos ficar encantados com o meu novo poder KUNG FU.
3. Terei 45 dias para devolver meu exemplar, sendo reembolsado com um cheque no valor de Cz$ 93,98 isto sem que nenhuma pergunta me seja feita.

Sob esta garantia, queiram enviar-me sob embalagem discreta e lacrada, sem marcas externas, o método KUNG FU para o qual estou enviando:

☐ Cheque ☐ Vale Postal (pode ser encontrado nas agências do Correio) no valor de Cz$ 93,98 mais Cz$ 10,80 para despesas de remessa, ou seja, um total de Cz$ 104,78 (AG. CENTRAL - COD. 400009).

☐ Prefiro pagar o método ao retirá-lo no correio, ao preço de Cz$ 110,00, mais despesas de remessa.

Nome: .....
Rua ..... Nº: .....
Complemento: .....
Cidade: ..... Est.: .....
CEP: ..... Data nasc.: ..... Hora: ..... Sexo: ☐F ☐M

EEHD-172

INVASÃO COLORIDA.

As feras da Monark estão com novo visual. Selim e protetores contrastantes, pintura especial, aros coloridos e pneus em cores tri-legais: amarelo, azul e vermelho. BMX Superstar é isso aí. Muito pique e estilo para pulos, empinadas e derrapagens. Fuja do comum numa BMX Superstar. A invasão colorida da Monark.

BMX

Superstar

MONARK